

MUSEU CASA DE RUI BARBOSA		FUNDAÇÃO  Casa de Rui Barbosa MINISTÉRIO DA CULTURA
FICHA DE LEVANTAMENTO Nº PP 001		Revestimento de parede Tipo: Papel de parede
Preenchido por: Carla Magalhães Daniel L. Moreira		Data: 15/01/2014
Classificação: <input checked="" type="checkbox"/> Pano único <input type="checkbox"/> vários panos Motivo: <input type="checkbox"/> liso <input type="checkbox"/> floral <input checked="" type="checkbox"/> listrado <input type="checkbox"/> outros	Localização: <input type="checkbox"/> porão <input type="checkbox"/> térreo <input checked="" type="checkbox"/> 1 pavimento <input type="checkbox"/> sobrado Cômodo: Sala Habeas Corpus	Localização (mosca): 
Breve descrição: Papel de parede com listras verticais nas cores marrom e cinza intercaladas, sobre fundo creme. Faixas marrom mais largas. Suporte: Fixado na parede com cola Obs.: Rodapé em madeira		Material <input checked="" type="checkbox"/> papel <input type="checkbox"/> vinílico <input type="checkbox"/> papel veludo <input type="checkbox"/> outros Origem: não identificada Cores pano: <input type="checkbox"/> Branco <input type="checkbox"/> Rosa <input type="checkbox"/> Azul <input checked="" type="checkbox"/> Creme <input type="checkbox"/> Vermelho <input checked="" type="checkbox"/> Marrom <input type="checkbox"/> Verde (2 tons) <input checked="" type="checkbox"/> Cinza <input type="checkbox"/> Verde
Croqui geral : Ver outros desenhos		
Alterações visíveis: <input type="checkbox"/> rasgos <input type="checkbox"/> descolamento <input checked="" type="checkbox"/> manchas <input type="checkbox"/> partes faltantes <input type="checkbox"/> fungos <input checked="" type="checkbox"/> desgaste		

Outros desenhos:

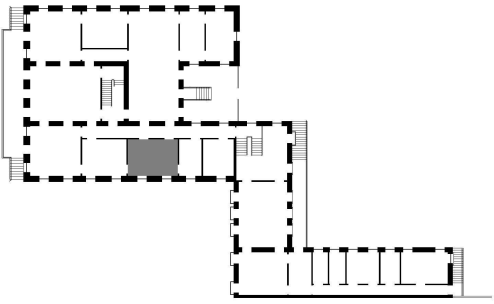
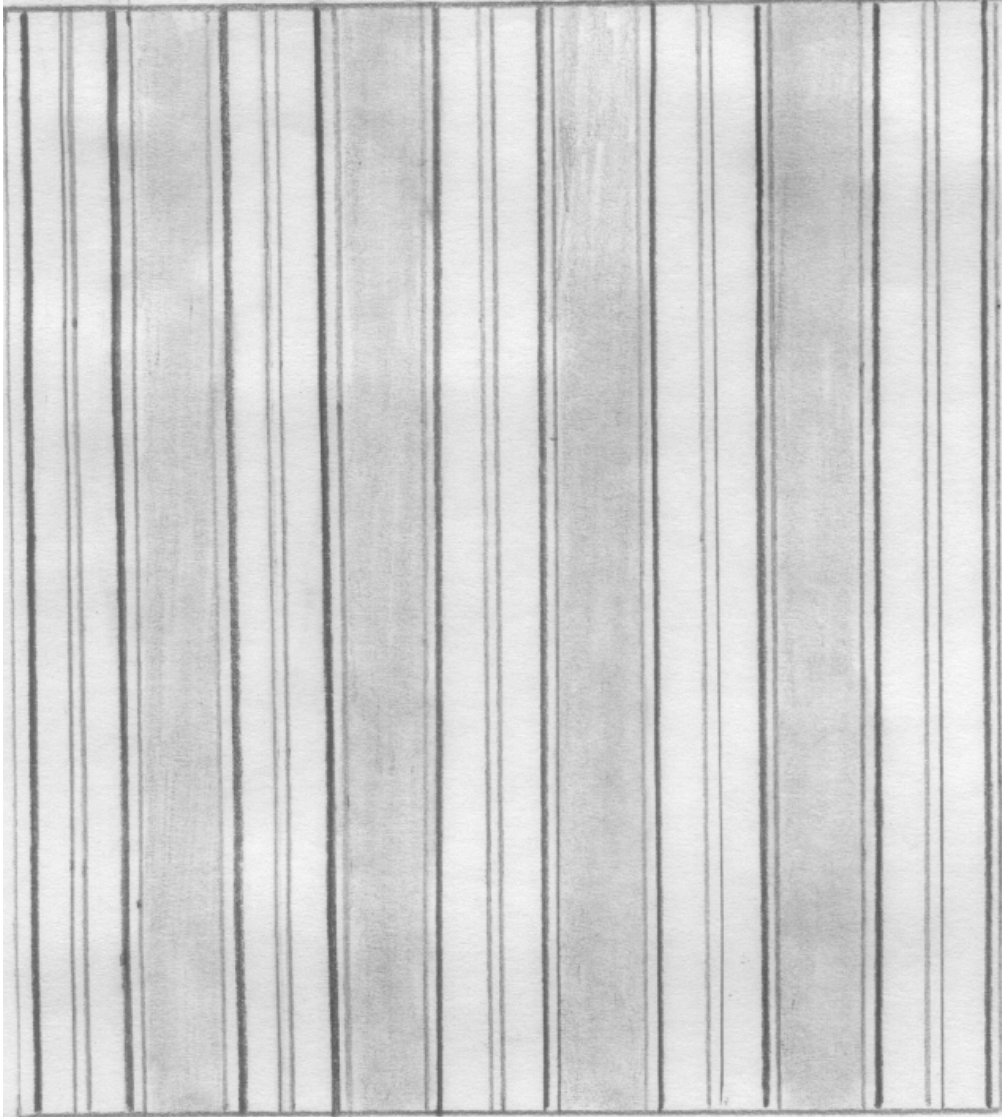

Padrão do Papel de Parede

Relatório fotográfico:

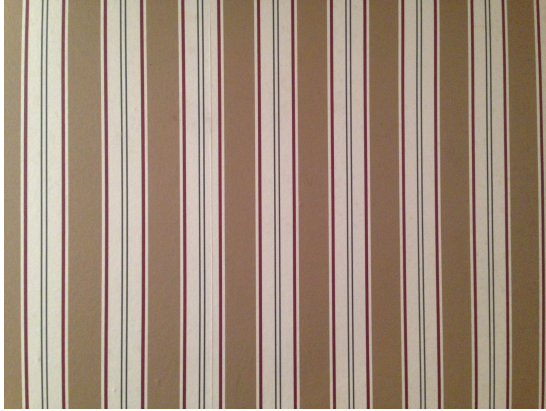

Detalhe do papel de parede



Vista geral do papel de parede



Vista geral do cômodo