



MUSEU CASA DE RUI BARBOSA			
FICHA DE LEVANTAMENTO EM 001		Elementos em metal Tipo: serralheria decorativa	
Preenchido por: Carolina Trotta		Data: 06/06/2012	
Classificação: <input type="checkbox"/> guarda corpo <input type="checkbox"/> gradil <input type="checkbox"/> portão <input type="checkbox"/> ferragem <input type="checkbox"/> elem. decorativo <input checked="" type="checkbox"/> <u>Lambrequim</u>	Localização: <input type="checkbox"/> porão <input type="checkbox"/> térreo <input checked="" type="checkbox"/> 1 pavimento <input type="checkbox"/> sobrado Cômodo: <u>varanda da fachada norte</u>	Localização (mosca): 	
Breve descrição: Lambrequim em ferro fundido utilizado como acabamento do telhado da varanda da fachada norte. Composição modular de dois módulos intercalados que diferem na peça central com um medalhão liso ou uma máscara. Possui acabamento em tinta esmalte verde. Tipo de fixação: Aparafusado em peça de madeira na parte inferior do beiral do telhado		Material constitutivo: <input checked="" type="checkbox"/> Ferro <input type="checkbox"/> bronze <input type="checkbox"/> cobre <input type="checkbox"/> outros	Acabamento: <input type="checkbox"/> cera <input type="checkbox"/> verniz/resina <input checked="" type="checkbox"/> tinta <input type="checkbox"/> outros
		Composição: <input type="checkbox"/> peça única <input checked="" type="checkbox"/> modular <input type="checkbox"/> vários elementos	Compõe com outros materiais, quais? Não
Croqui geral Ver item: outros desenhos			
Alterações visíveis: <input type="checkbox"/> desgaste por uso <input type="checkbox"/> oxidação <input type="checkbox"/> quebra			
<input type="checkbox"/> parte faltante <input type="checkbox"/> deformação <input type="checkbox"/> desgaste no acabamento			

Outros desenhos:

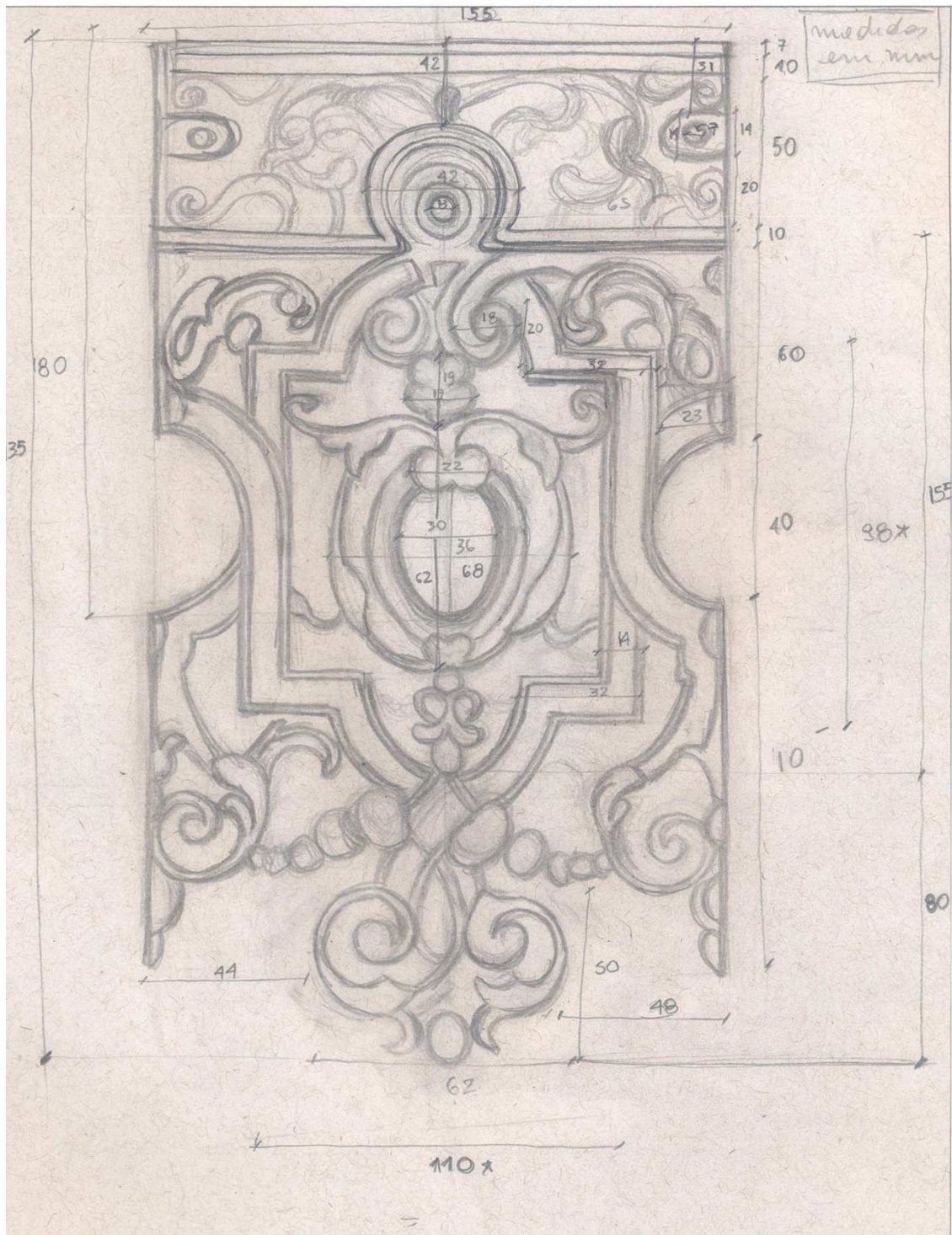

Módulo com centro em medalhão liso

Outros desenhos:

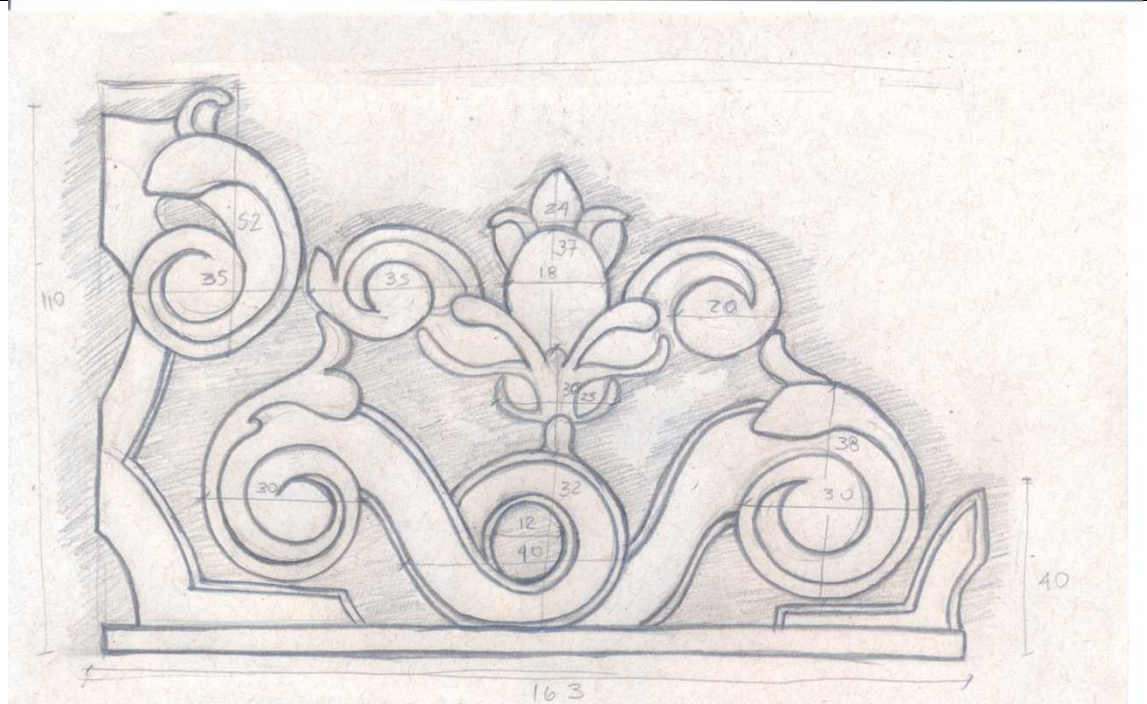

Detalhe do coroamento do módulo



Detalhe da máscara central

Relatório fotográfico:



Fachada Norte – vista geral do Lambrequim



Vista do conjunto do Lambrequim



Varanda da fachada norte



Vista do conjunto do lambrequim



Detalhe dos módulos



Detalhe da máscara

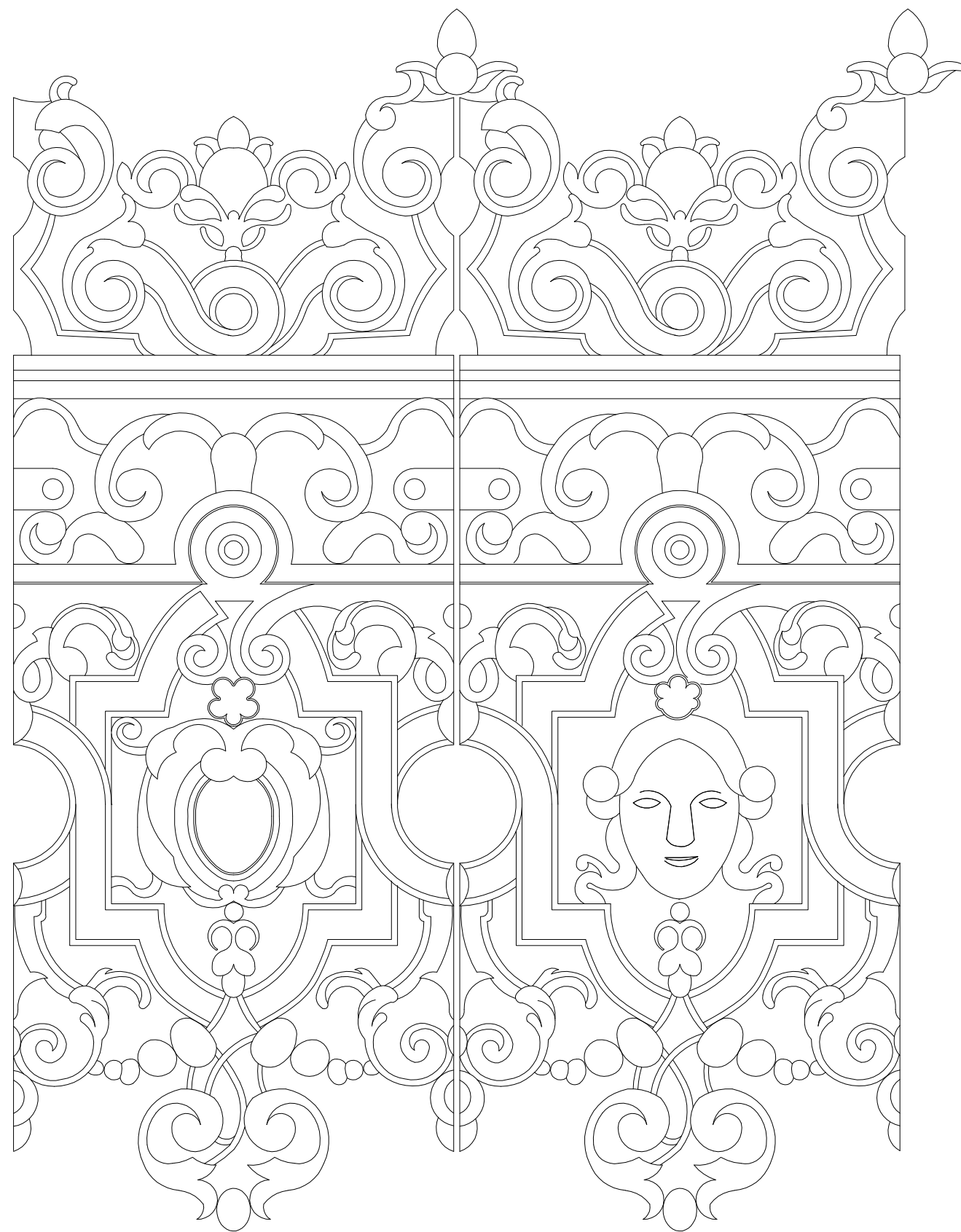

1 VISTA FRONTAL DO GRADIL DO PORÃO

ESCALA GRÁFICA:
0 ,01 ,03 ,05 m

LOCALIZAÇÃO DO LAMBREQUIM



FACHADA NORTE



FACHADA INTERNA OESTE

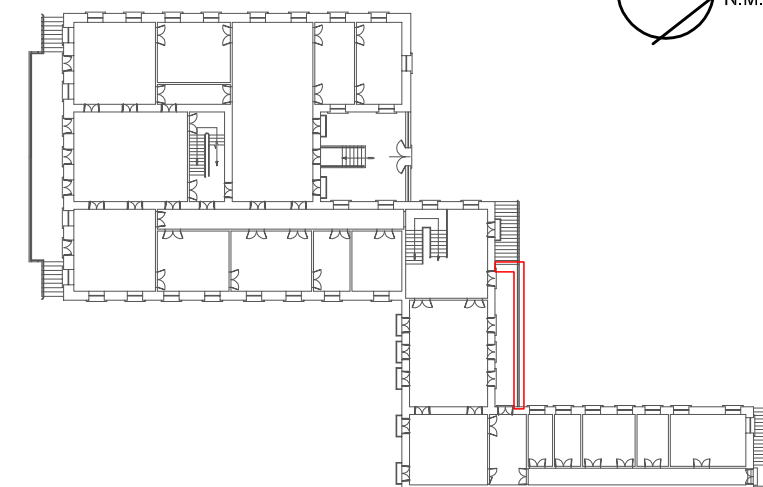

PLANTA BAIXA 1º PAVIMENTO

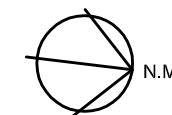

REVISÃO Nº: 000	REVISÃO:	DATA:	REVISOR:
	CENTRO DE MEMÓRIA E INFORMAÇÃO NÚCLEO DE PRESERVAÇÃO ARQUITETÔNICA		Nº PRANCHA: 01/01
	LOCAL: MUSEU CASA DE RUI BARBOSA	NOME DO PROJETO: LEVANTAMENTO CADASTRAL	ETAPA DO PROJETO: DEFINITIVO
VISTO: CLAUDIA CARVALHO	TÍTULO DO PROJETO: ELEMENTOS DE METAL - LAMBREQUIM	DESENHISTA: IZABELLA BARRETO	