

MUSEU CASA DE RUI BARBOSA			
FICHA DE LEVANTAMENTO EM 006 – Gradil do Porão		Elementos em metal Tipo: serralheria decorativa	
Preenchido por: Carolina Trotta e Izabella Barreto		Data: 17/08/2012	
Classificação: <input type="checkbox"/> guarda corpo <input checked="" type="checkbox"/> gradil <input type="checkbox"/> portão <input type="checkbox"/> ferragem <input type="checkbox"/> elem. decorativo <input type="checkbox"/> _____	Localização: <input checked="" type="checkbox"/> porão <input type="checkbox"/> térreo <input type="checkbox"/> 1 pavimento <input type="checkbox"/> sobrado Cômodo: <u>Fachadas Norte,</u> <u>Leste e Oeste</u>	Localização (mosca): 	
Breve descrição: Gradil em ferro de fechamento dos vãos de ventilação do porão. Tipo de fixação: Peças engastadas na parede em toda a extensão do vão.		Material constitutivo: <input checked="" type="checkbox"/> Ferro <input type="checkbox"/> bronze <input type="checkbox"/> cobre <input type="checkbox"/> outros	Acabamento: <input type="checkbox"/> cera <input type="checkbox"/> verniz/resina <input checked="" type="checkbox"/> tinta <input type="checkbox"/> outros
		Composição: <input type="checkbox"/> peça única <input checked="" type="checkbox"/> modular <input type="checkbox"/> vários elementos	Compõe com outros materiais, quais? Não
Croqui geral 			
Alterações visíveis: <input type="checkbox"/> desgaste por uso <input checked="" type="checkbox"/> oxidação <input type="checkbox"/> quebra		<input type="checkbox"/> parte faltante <input checked="" type="checkbox"/> deformação <input checked="" type="checkbox"/> desgaste no acabamento	

Outros desenhos:

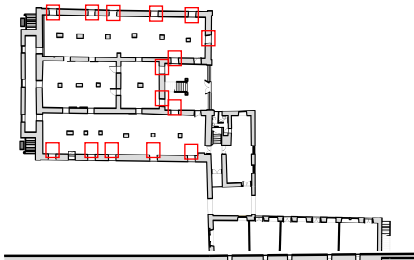
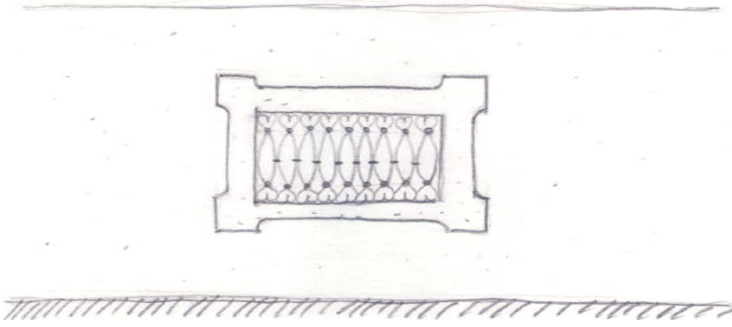
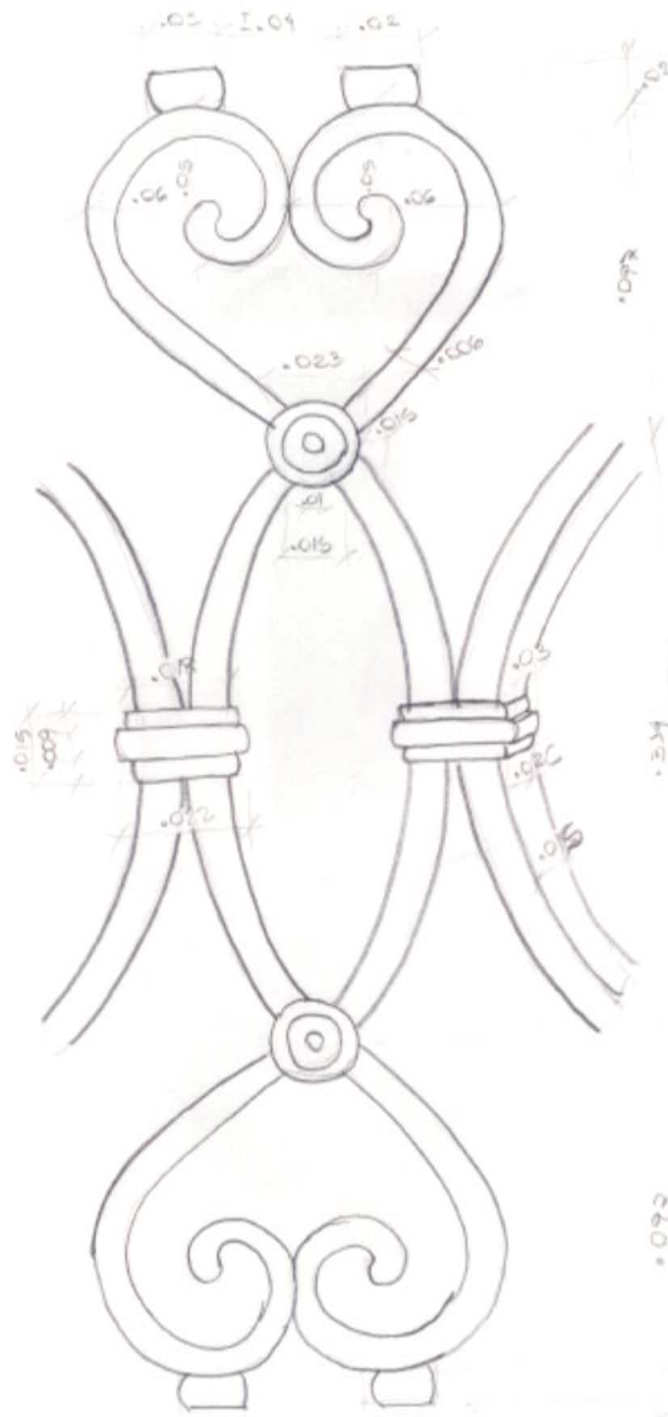

Detalhe decorativo do gradil

Relatório fotográfico:

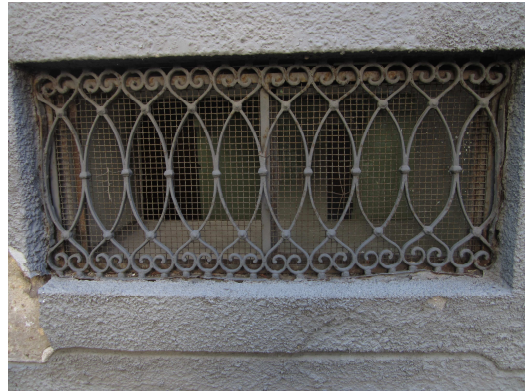

Vista geral do gradil

Vista aproximada do gradil



Fixação do gradil na parede do vão

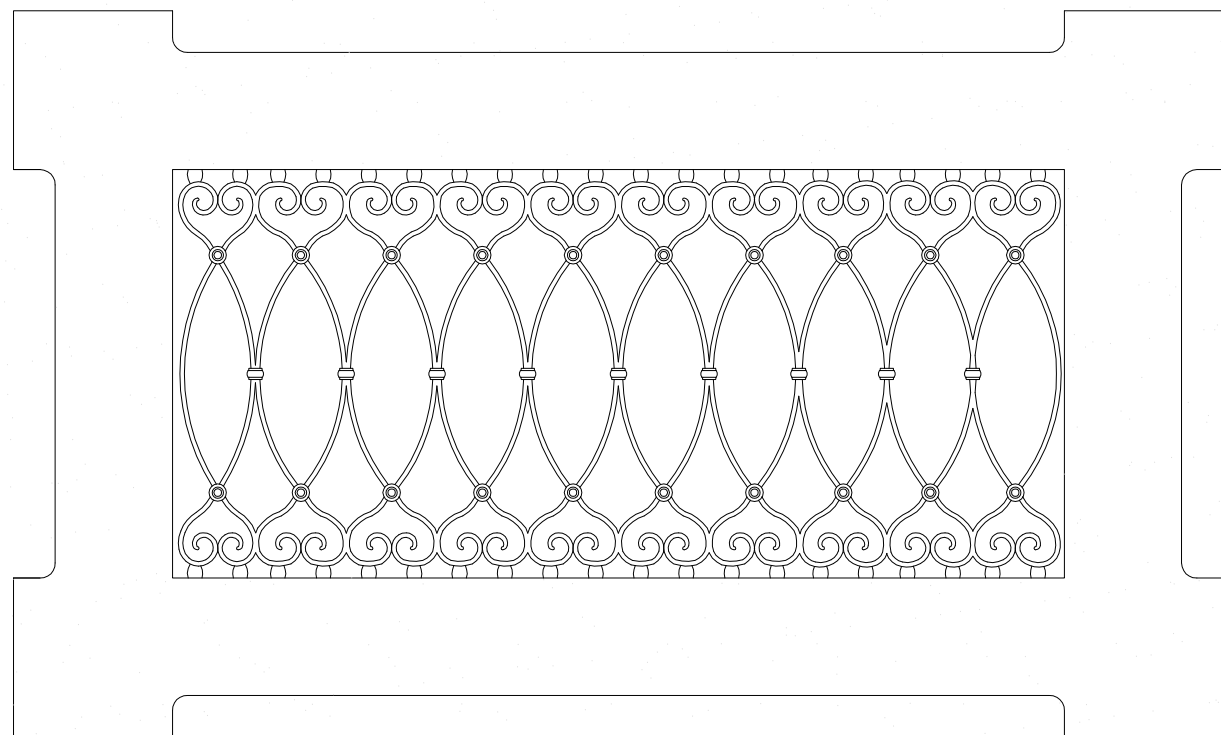

1 VISTA FRONTAL DO GRADIL DO PORÃO

ESCALA GRÁFICA:

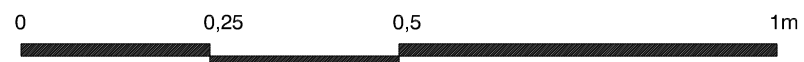

LOCALIZAÇÃO DOS GRADIS DO PORÃO

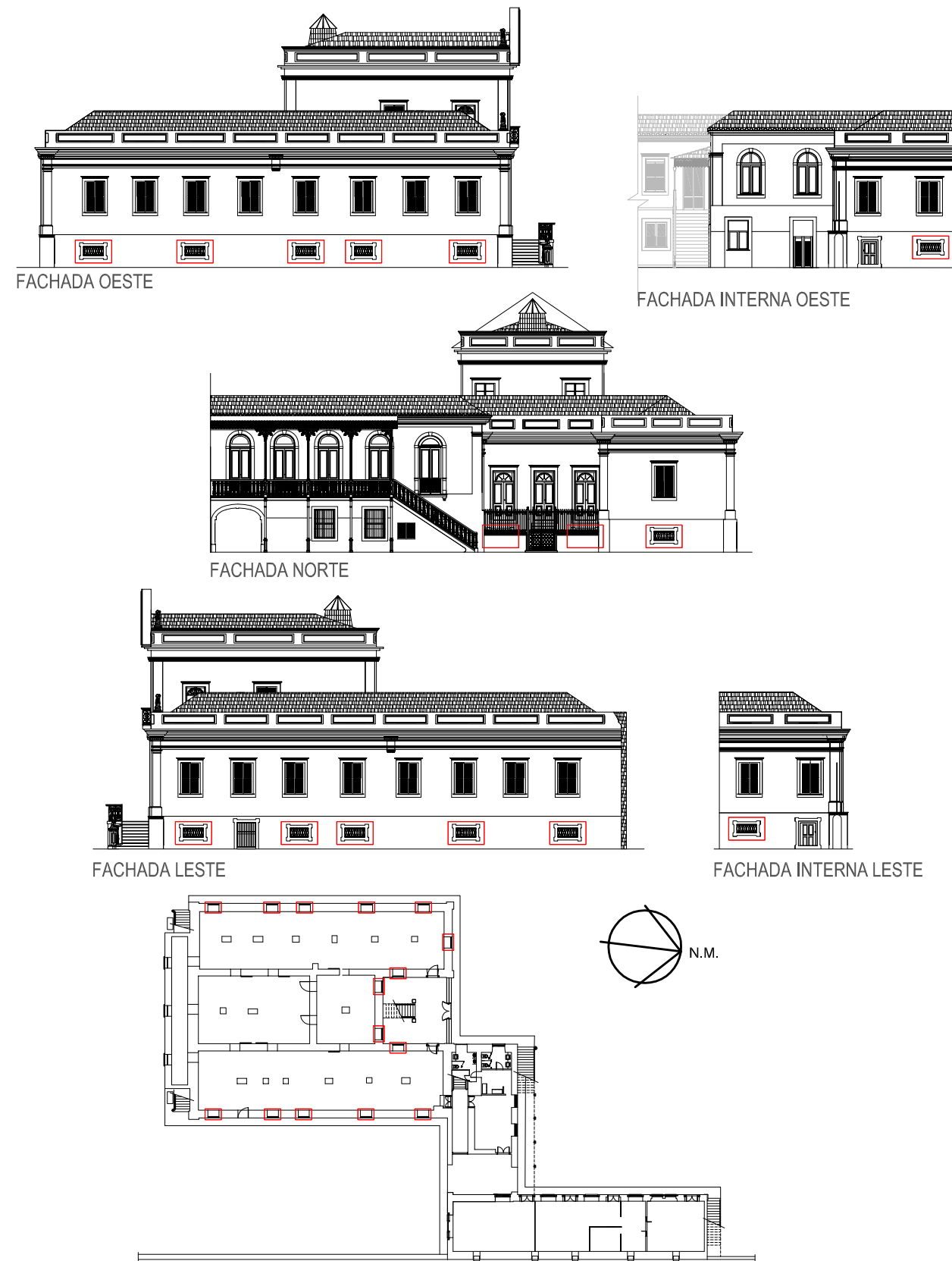

PLANTA BAIXA PORÃO E TÉRREO

REVISÃO Nº: 000	REVISÃO:	DATA:	REVISOR:
	CENTRO DE MEMÓRIA E INFORMAÇÃO NÚCLEO DE PRESERVAÇÃO ARQUITETÔNICA		Nº PRANCHA: 01/01
	LOCAL: MUSEU CASA DE RUI BARBOSA	NOME DO PROJETO: LEVANTAMENTO CADASTRAL	ETAPA DO PROJETO: DEFINITIVO
VISTO: CLAUDIA CARVALHO	TÍTULO DO PROJETO: ELEMENTOS DE METAL - GRADIL DO PORÃO		DESENHISTA: IZABELLA BARRETO