

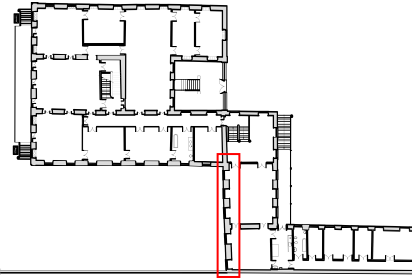

<b>MUSEU CASA DE RUI BARBOSA</b>			
FICHA DE LEVANTAMENTO EM 005 – Guarda corpo do balcão da porta		Elementos em metal Tipo: serralheria decorativa	
Preenchido por: Carolina Trotta e Izabella Barreto		Data: 17/08/2012	
Classificação:  <input checked="" type="checkbox"/> guarda corpo <input type="checkbox"/> gradil <input type="checkbox"/> portão <input type="checkbox"/> ferragem <input type="checkbox"/> elem. decorativo <input type="checkbox"/> _____	Localização:  <input type="checkbox"/> porão <input type="checkbox"/> térreo <input checked="" type="checkbox"/> 1 pavimento <input type="checkbox"/> sobrado Cômodo: <u>Fachada Sul</u>	Localização (mosca): 	
Breve descrição: Guarda corpo de ferro do balcão das portas da fachada sul, formado a partir da repetição de peças modulares.  Tipo de fixação: Hastes verticais engastadas em dois pontos de cada lateral do balcão e na parede;		Material constitutivo: <input checked="" type="checkbox"/> Ferro <input type="checkbox"/> bronze <input type="checkbox"/> cobre <input type="checkbox"/> outros	Acabamento: <input type="checkbox"/> cera <input type="checkbox"/> verniz/resina <input checked="" type="checkbox"/> tinta <input type="checkbox"/> outros
		Composição: <input type="checkbox"/> peça única <input checked="" type="checkbox"/> modular <input type="checkbox"/> vários elementos	Compõe com outros materiais, quais? Madeira no topo do gradil
Croqui geral 			
Alterações visíveis: <input type="checkbox"/> desgaste por uso <input checked="" type="checkbox"/> oxidação <input type="checkbox"/> quebra		<input type="checkbox"/> parte faltante <input type="checkbox"/> deformação <input checked="" type="checkbox"/> desgaste no acabamento	

Outros desenhos:

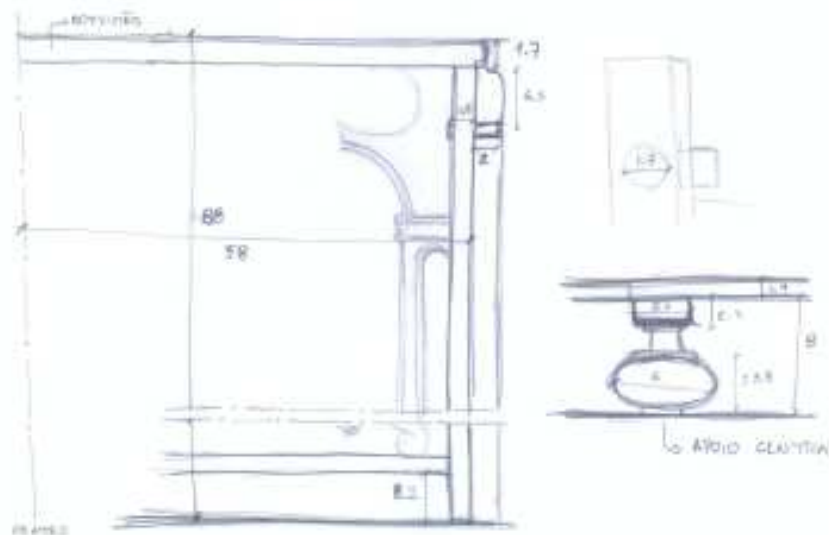
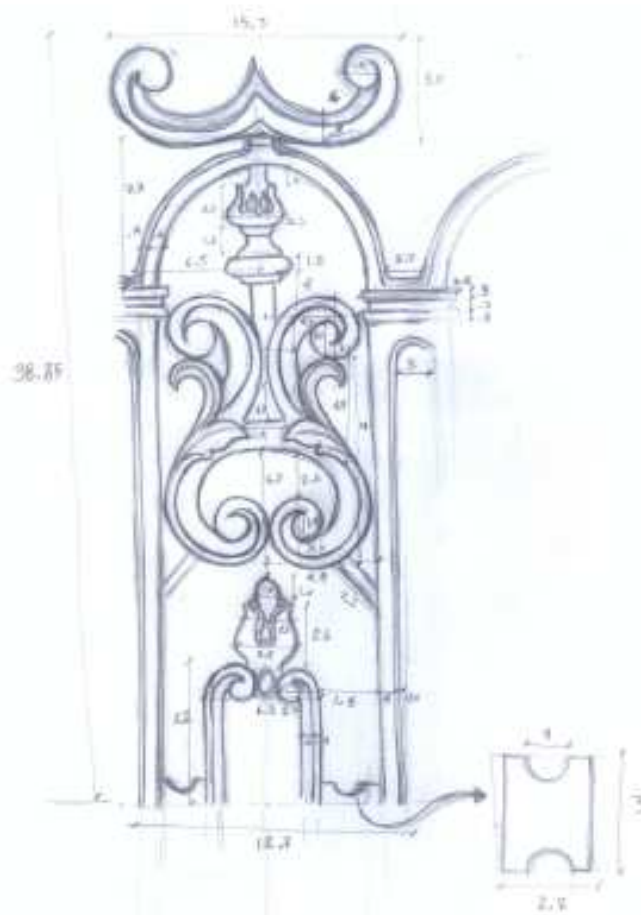

Croqui 01

Relatório fotográfico:



Vista geral das portas

Porta com o guarda corpo



Conjunto do guarda corpo

Fixação na parede



Fixação no piso

LOCALIZAÇÃO DO PEITORIL DO BALCÃO DA PORTA



FACHADA SUL

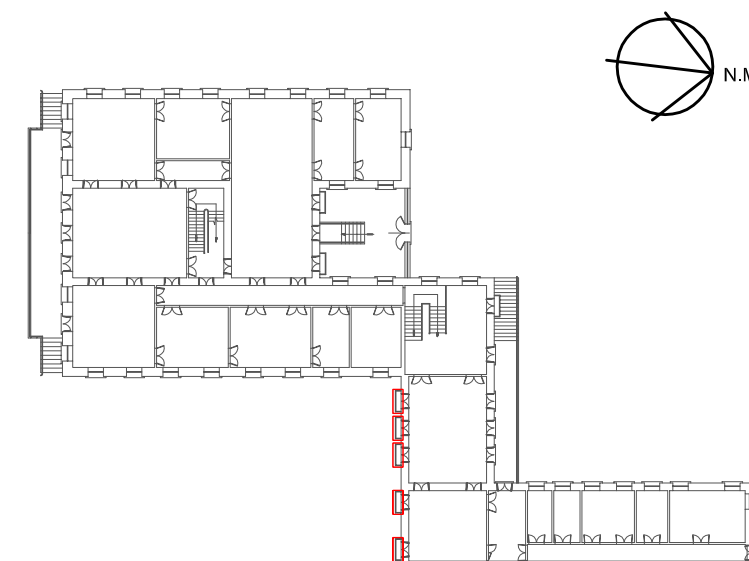

PLANTA BAIXA 1º PAVIMENTO

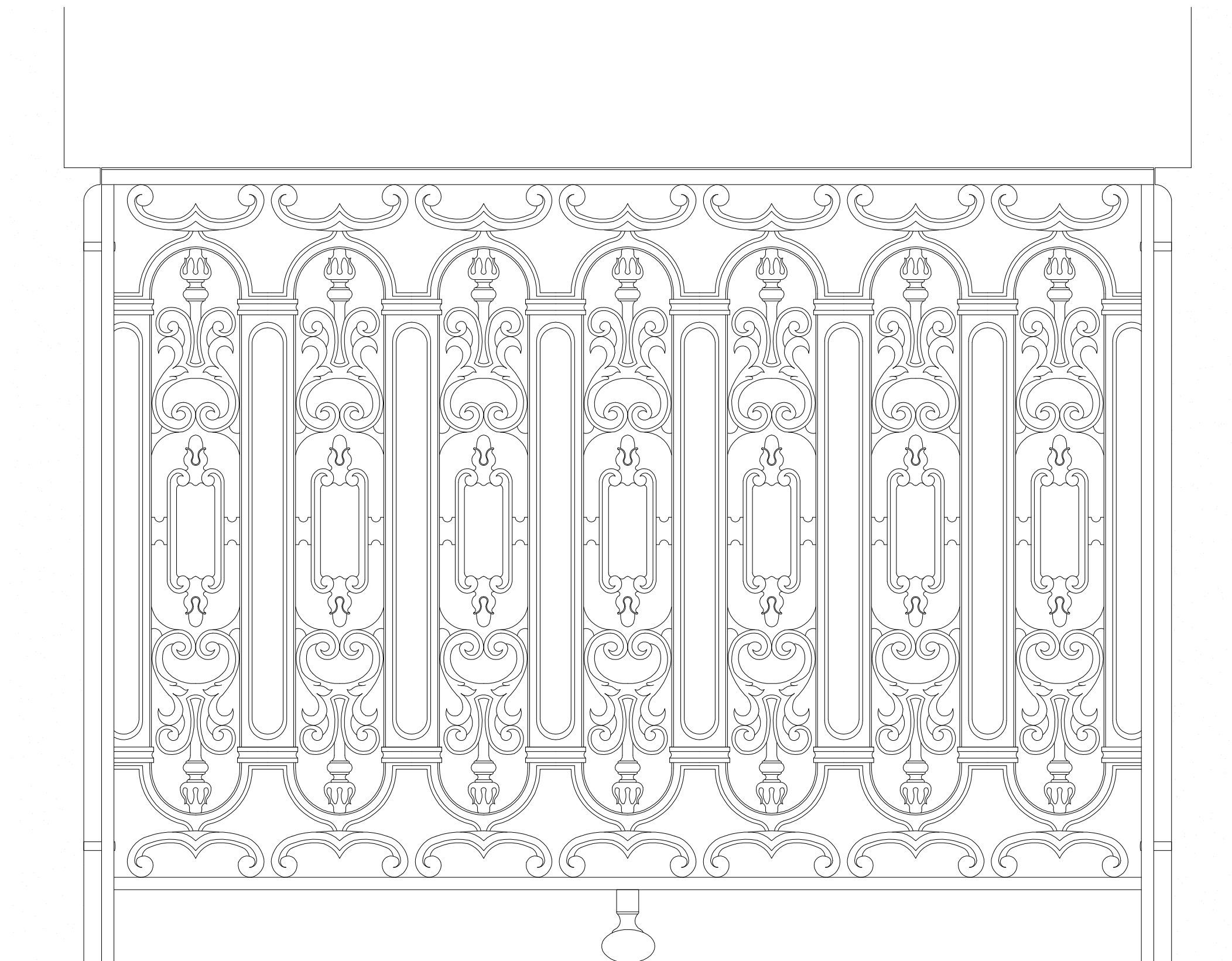

1 VISTA DO PEITORIL DA PORTA

ESCALA GRÁFICA:



REVISÃO Nº: 000	REVISÃO:	DATA:	REVISOR:
	CENTRO DE MEMÓRIA E INFORMAÇÃO NÚCLEO DE PRESERVAÇÃO ARQUITETÔNICA		Nº PRANCHA: <b>01/01</b>
	LOCAL: MUSEU CASA DE RUI BARBOSA	NOME DO PROJETO: LEVANTAMENTO CADASTRAL	ETAPA DO PROJETO: DEFINITIVO
VISTO: CLAUDIA CARVALHO	TÍTULO DO PROJETO: ELEMENTOS DE METAL - PEITORIL DO BALCÃO DA PORTA		DESENHISTA: IZABELLA BARRETO