

<b>MUSEU CASA DE RUI BARBOSA</b>			
FICHA DE LEVANTAMENTO EM 002 – Estátua de Leão		Elementos em metal Tipo: serralheria decorativa	
Preenchido por: Carolina Trotta e Izabella Barreto		Data: 17/08/2012	
Classificação:  <input type="checkbox"/> guarda corpo <input type="checkbox"/> gradil <input type="checkbox"/> portão <input type="checkbox"/> ferragem <input checked="" type="checkbox"/> elem. decorativo <input type="checkbox"/> _____	Localização:  <input type="checkbox"/> porão <input checked="" type="checkbox"/> térreo <input type="checkbox"/> 1 pavimento <input type="checkbox"/> sobrado Cômodo: <u>Fachada Sul</u>	Localização (mosca):  	
Breve descrição: 2 estátuas de leão feitas de ferro e pintadas, localizadas uma em cada extremidade da varanda sul. Obs: as estátuas são diferentes, sendo uma o espelho da outra.		Material constitutivo: <input checked="" type="checkbox"/> Ferro <input type="checkbox"/> bronze <input type="checkbox"/> cobre <input type="checkbox"/> outros	Acabamento: <input type="checkbox"/> cera <input type="checkbox"/> verniz/resina <input checked="" type="checkbox"/> tinta <input type="checkbox"/> outros
Tipo de fixação: Estátua sobre pedestal de pedra		Composição: <input checked="" type="checkbox"/> peça única <input type="checkbox"/> modular <input type="checkbox"/> vários elementos	Compõe com outros materiais, quais? Não
Croqui geral  			
Alterações visíveis: <input type="checkbox"/> desgaste por uso <input checked="" type="checkbox"/> oxidação <input type="checkbox"/> quebra		<input type="checkbox"/> parte faltante <input type="checkbox"/> deformação <input checked="" type="checkbox"/> desgaste no acabamento	

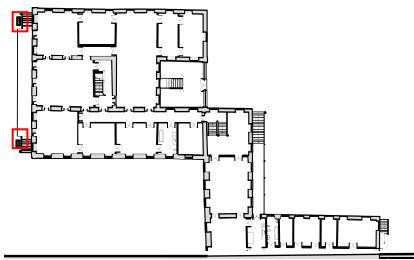

Relatório fotográfico:

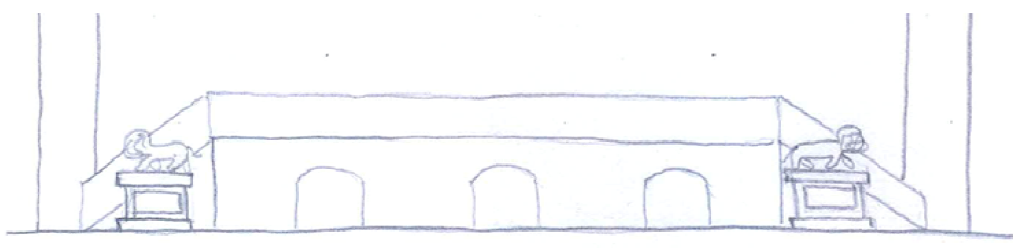

Vista geral do corpo do leão no pedestal



Vista frontal do leão

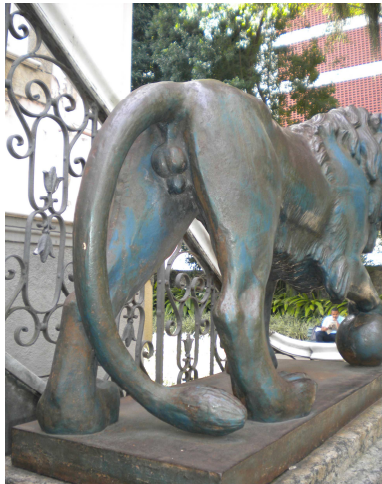

Vista posterior do leão



Rosto do leão



Detalhe do leão no pedestal



Vista superior do corpo do leão

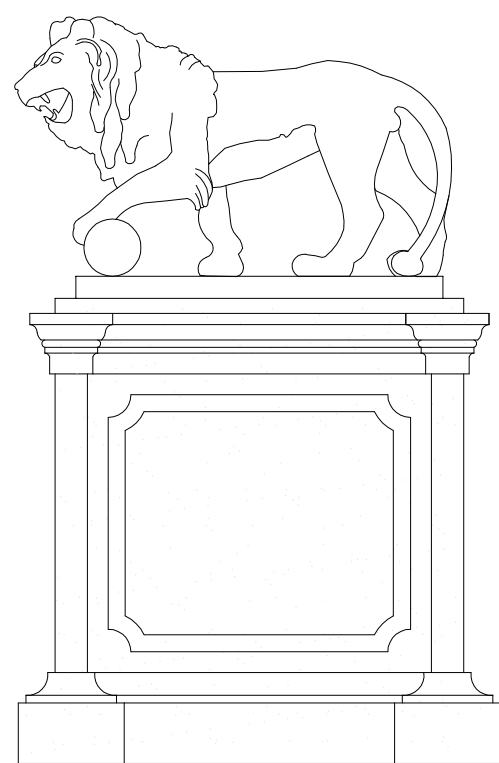

1 LEÃO 01 - VISTA FRONTAL

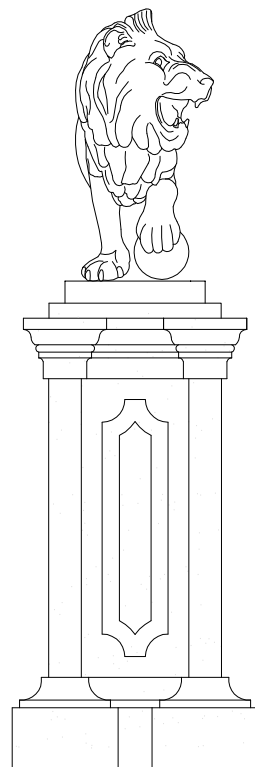

2 LEÃO 01 - VISTA LATERAL

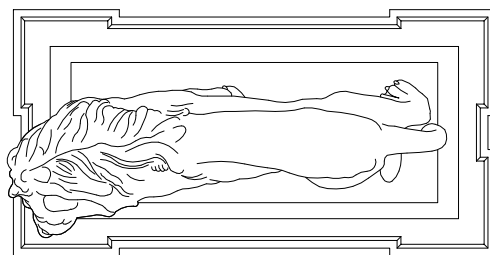

3 LEÃO 01 - VISTA SUPERIOR

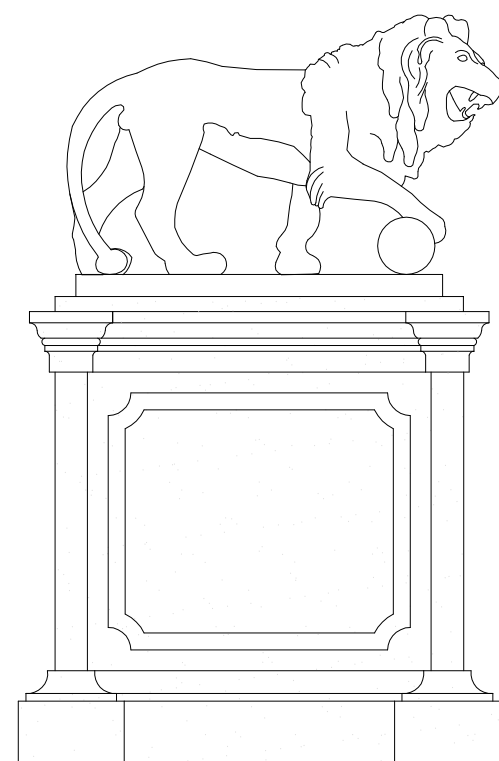
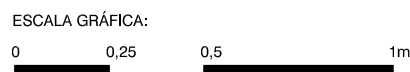

4 LEÃO 02 - VISTA FRONTAL

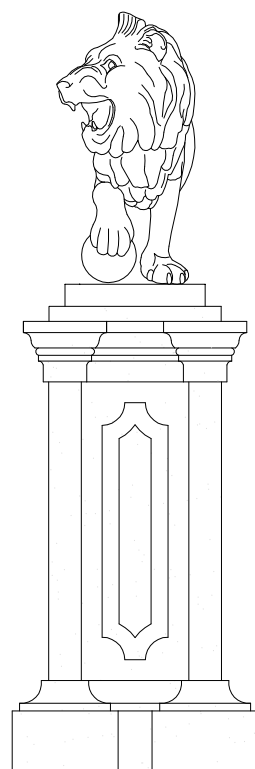

5 LEÃO 02 - VISTA LATERAL

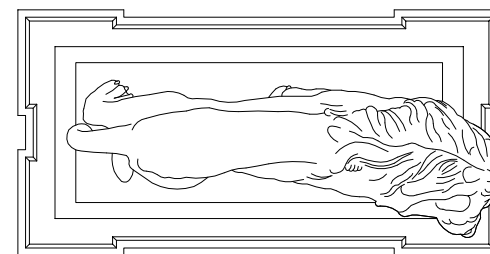

6 LEÃO 02 - VISTA SUPERIOR

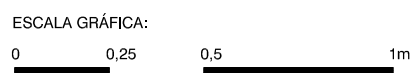

LOCALIZAÇÃO DAS ESTÁTUAS DOS LEÕES

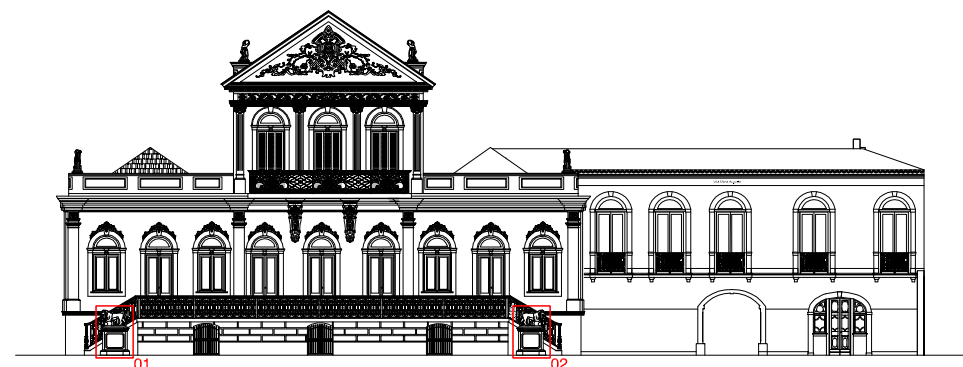

FACHADA SUL

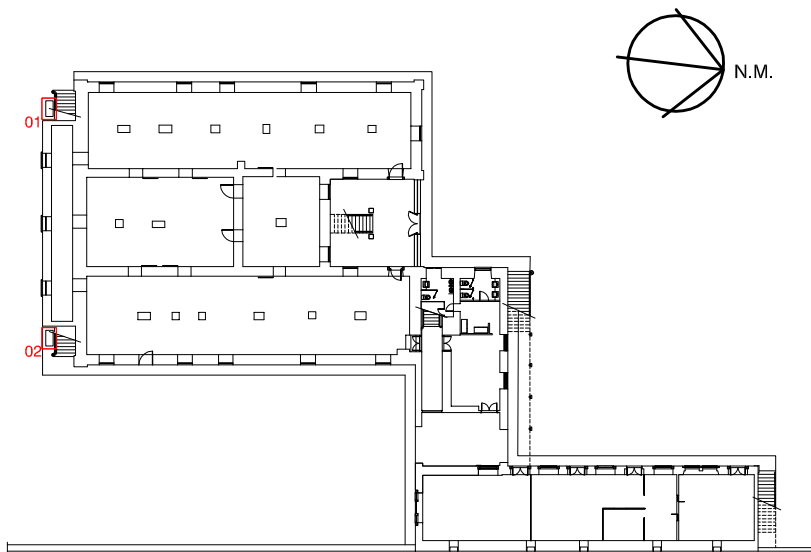

PLANTA BAIXA PORÃO E TÉRREO

REVISÃO Nº: 000	REVISÃO:	DATA:	REVISOR:
 <b>FCRB</b> MINISTÉRIO DA CULTURA	<b>CENTRO DE MEMÓRIA E INFORMAÇÃO</b> <b>NÚCLEO DE PRESERVAÇÃO ARQUITETÔNICA</b>		Nº PRANCHA: <b>01/01</b>
	LOCAL: MUSEU CASA DE RUI BARBOSA	NOME DO PROJETO: LEVANTAMENTO CADASTRAL	ETAPA DO PROJETO: DEFINITIVO
VISTO: CLAUDIA CARVALHO	TÍTULO DO PROJETO: ELEMENTOS DE METAL - ESTÁTUAS DE LEÃO		DESENHISTA: IZABELLA BARRETO