

MUSEU CASA DE RUI BARBOSA			
FICHA DE LEVANTAMENTO EM 012 – Gradil da escada interna		Elementos em metal Tipo: serralheria decorativa	
Preenchido por: Carolina Trotta e Izabella Barreto		Data: 17/08/2012	
Classificação: <input type="checkbox"/> guarda corpo <input checked="" type="checkbox"/> gradil <input type="checkbox"/> portão <input type="checkbox"/> ferragem <input type="checkbox"/> elem. decorativo <input type="checkbox"/> _____	Localização: <input type="checkbox"/> porão <input checked="" type="checkbox"/> térreo <input type="checkbox"/> 1 pavimento <input type="checkbox"/> sobrado Cômodo: <u>Fachada Norte</u>	Localização (mosca): 	
Breve descrição: Gradil da escada de serviço com elementos decorativos modulares alternados com hastes verticais. Tipo de fixação: Hastes verticais engastadas no piso.		Material constitutivo: <input checked="" type="checkbox"/> Ferro <input type="checkbox"/> bronze <input type="checkbox"/> cobre <input type="checkbox"/> outros	Acabamento: <input type="checkbox"/> cera <input type="checkbox"/> verniz/resina <input checked="" type="checkbox"/> tinta <input type="checkbox"/> outros
		Composição: <input type="checkbox"/> peça única <input type="checkbox"/> modular <input checked="" type="checkbox"/> vários elementos	Compõe com outros materiais, quais? Sim, madeira
Croqui geral 			
Alterações visíveis: <input type="checkbox"/> desgaste por uso <input checked="" type="checkbox"/> oxidação <input type="checkbox"/> quebra			
<input type="checkbox"/> parte faltante <input type="checkbox"/> deformação <input type="checkbox"/> desgaste no acabamento			

Outros desenhos:

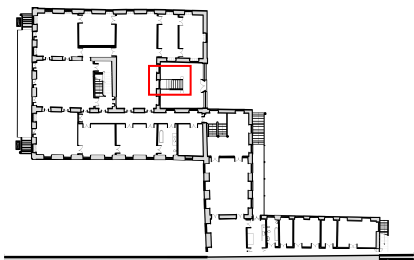
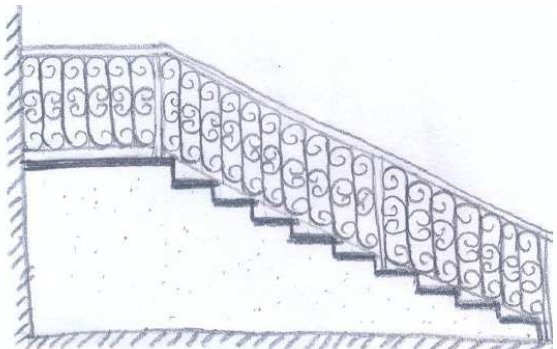

Croqui 01

Relatório fotográfico:



Vista geral do ambiente

Vista da escada interna



Detalhe da estátua existente em cada lado da escada

Detalhe do guarda-corpo

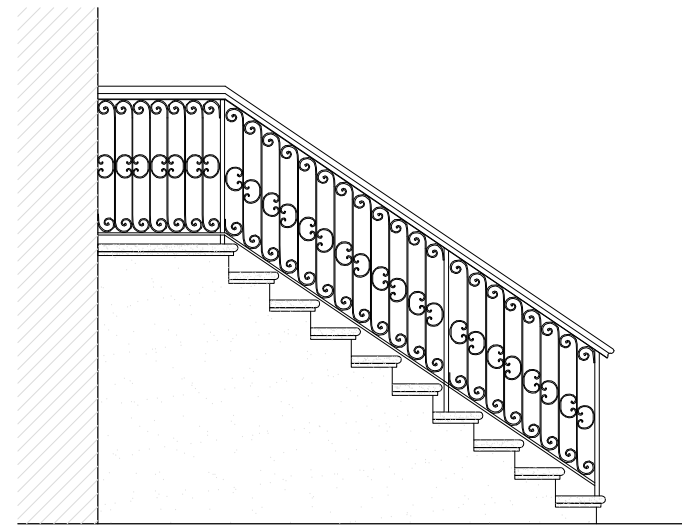

1 VISTA FRONTAL DO GUARDA -
CORPO DA ESCADA INTERNA

ESCALA GRÁFICA:
0 0,5 1 1,5 m



2 DETALHE DO GUARDA-CORPO

ESCALA GRÁFICA:
0 0,1 0,2 0,4m

LOCALIZAÇÃO DO GUARDA - CORPO DA ESCADA INTERNA DA FACHADA NORTE

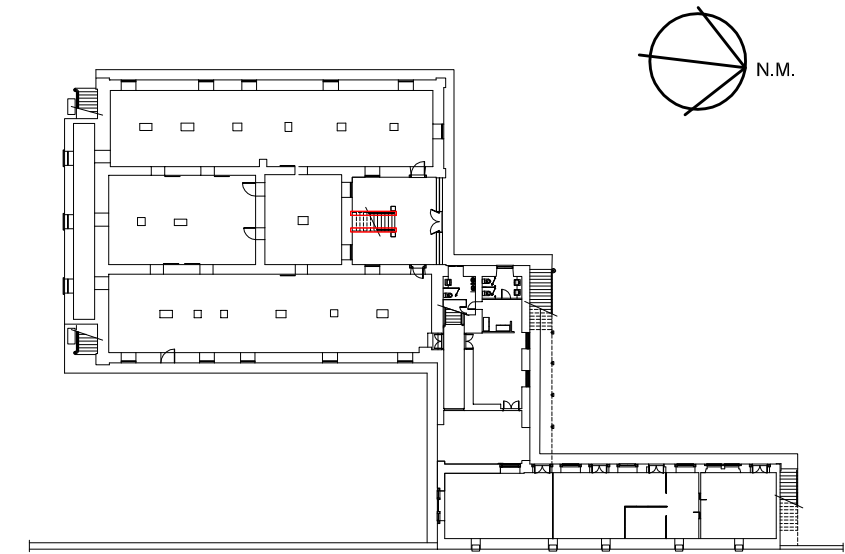

PLANTA BAIXA PORÃO E TÉRREO

REVISÃO Nº: 000	REVISÃO:	DATA:	REVISOR:
	CENTRO DE MEMÓRIA E INFORMAÇÃO NÚCLEO DE PRESERVAÇÃO ARQUITETÔNICA		Nº PRANCHA: 01/01
	LOCAL: MUSEU CASA DE RUI BARBOSA	NOME DO PROJETO: LEVANTAMENTO CADASTRAL	ETAPA DO PROJETO: DEFINITIVO
VISTO: CLAUDIA CARVALHO	TÍTULO DO PROJETO: ELEMENTOS DE METAL - GUARDA - CORPO DA ESCADA INTERNA DA FACHADA NORTE		DESENHISTA: IZABELLA BARRETO