

MUSEU CASA DE RUI BARBOSA			
FICHA DE LEVANTAMENTO Nº LH010		Revestimento de piso Tipo: Ladrilho hidráulico	
Preenchido por: Patricia Cordeiro		Data: 21/08/2012	
Classificação: <input checked="" type="checkbox"/> tapete <input type="checkbox"/> faixa interna <input checked="" type="checkbox"/> tabeira <input checked="" type="checkbox"/> faixa externa Motivo do tapete: Motivo faixa interna: <input type="checkbox"/> liso <input type="checkbox"/> liso <input type="checkbox"/> fitomórfico <input type="checkbox"/> fitomórfico <input checked="" type="checkbox"/> geométrico <input type="checkbox"/> geométrico Motivo da tabeira: Motivo faixa externa: <input type="checkbox"/> liso <input checked="" type="checkbox"/> liso <input checked="" type="checkbox"/> fitomórfico <input type="checkbox"/> fitomórfico <input checked="" type="checkbox"/> geométrico <input type="checkbox"/> geométrico Localização: <input type="checkbox"/> porão <input type="checkbox"/> térreo <input checked="" type="checkbox"/> 1 pavimento <input type="checkbox"/> sobrado Cômodo: Copa		Localização (mosca):  Dimensões: Módulo do pano: 14,0 x 14,0 cm Módulo da tabeira: 14,0 x 14,0 cm Módulo da faixa: 20,0 x 10,0 cm (aprox.) Dimensões gerais: 16,64 m ²	
Breve descrição: Tapete em ladrilho hidráulico decorado tipo 2x2 formando desenho concêntrico em formato de estrela de oito pontas com cruz central. Apresenta tabeira decorada em grega fina com pequenas folhas. Obs: o ladrilho do canto da tabeira é formado a partir da montagem de dois ladrilhos cortados, não possuindo peça específica para o canto. Suporte: fixado com argamassa sobre barroteamento de madeira; junta seca. Origem: não identificada.		Cores do tapete <input type="checkbox"/> Branco <input checked="" type="checkbox"/> Azul <input checked="" type="checkbox"/> Vermelho <input type="checkbox"/> amarelo <input type="checkbox"/> castanho <input checked="" type="checkbox"/> cinza <input type="checkbox"/> preto <input type="checkbox"/> _____	Cores da Tabeira: Vermelho, azul e cinza Cores da Faixa: Cinza claro
		Composição <input type="checkbox"/> concêntrico <input type="checkbox"/> pano c/ tozeto <input checked="" type="checkbox"/> tapete 2x2 <input type="checkbox"/> hexagonal <input type="checkbox"/> pano	
Alterações visíveis: <input checked="" type="checkbox"/> quebra <input type="checkbox"/> fissura <input type="checkbox"/> parte faltante		<input checked="" type="checkbox"/> desgaste <input checked="" type="checkbox"/> mancha <input type="checkbox"/> outros: _____	

Outros desenhos:

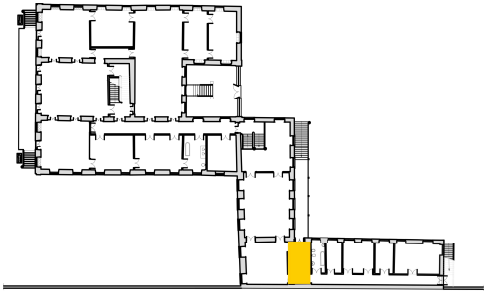
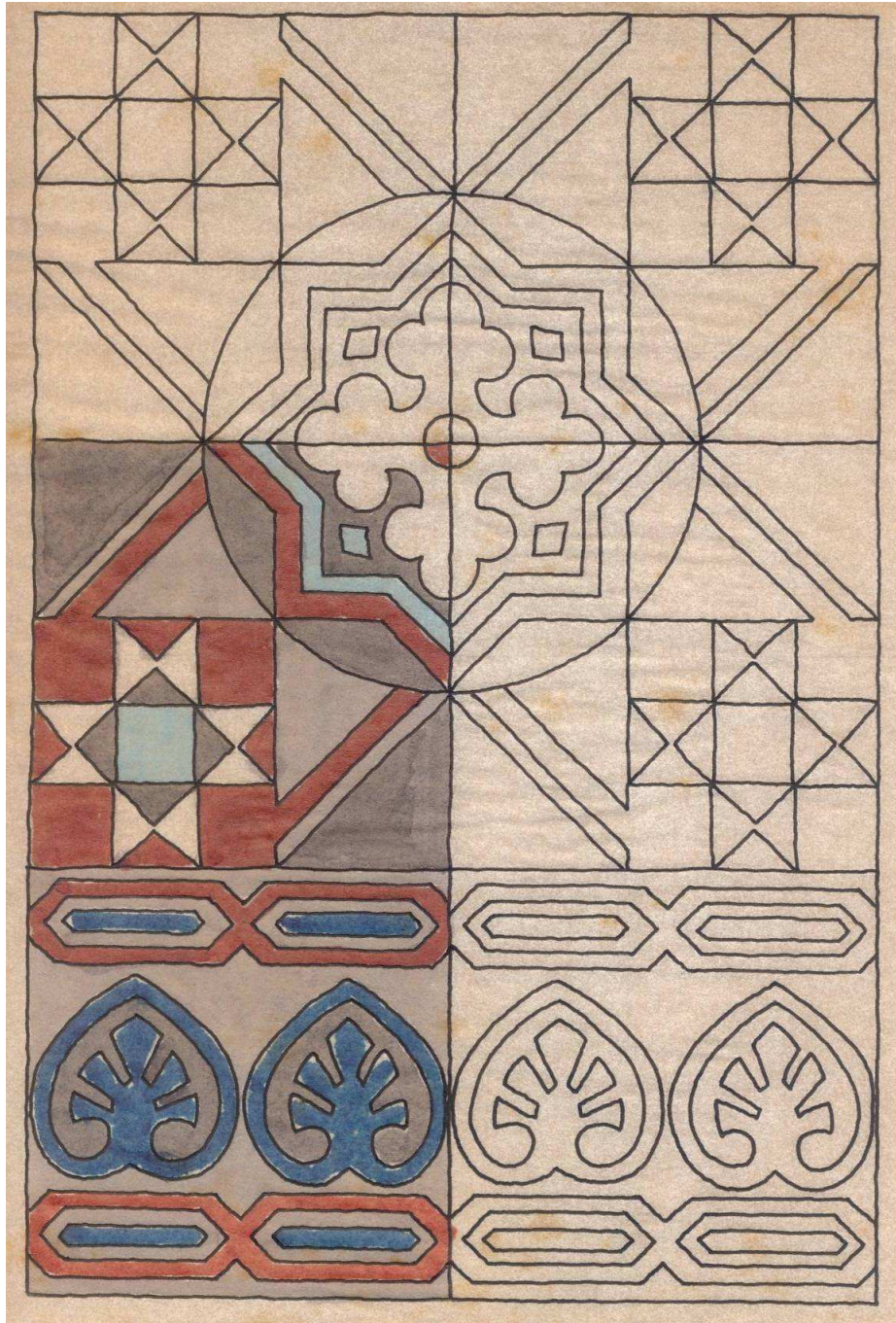

Desenho de 1986 – arquiteta Claudia Carvalho

Relatório fotográfico:

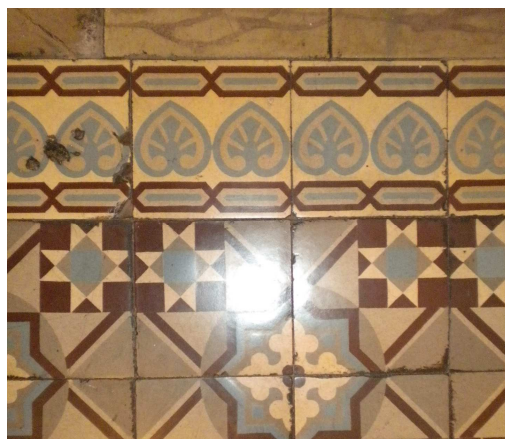
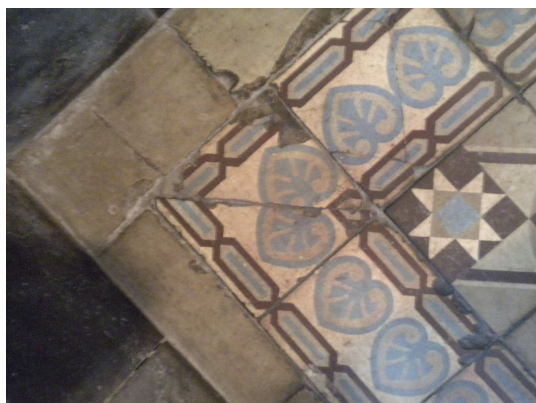

Canto da tabela

Tabela em grega fina e folhas

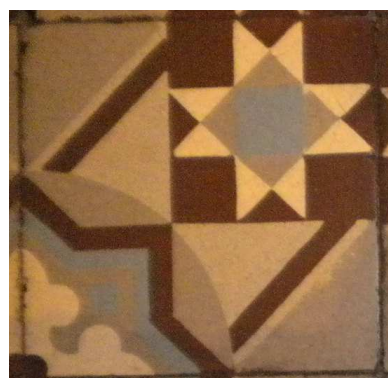
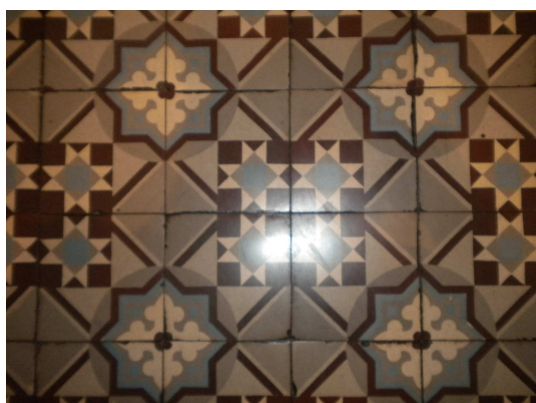

Detalhe do pano

Módulo do ladrilho do pano

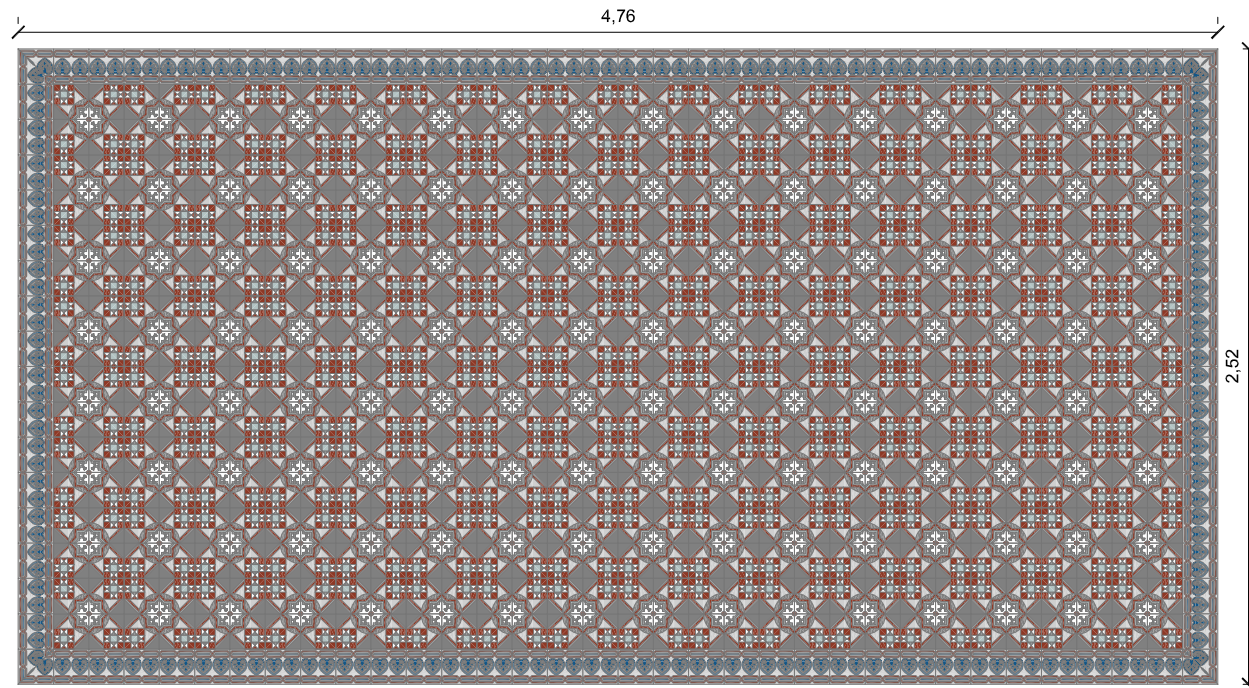

NOTA: O LADRILHO DO CANTO É FORMADO PELO ENCAIXE DE DOIS LADRILHOS RECORTADOS (VER DETALHE NO DESENHO DO TAPETE)

1 PAGINAÇÃO GERAL DO PISO

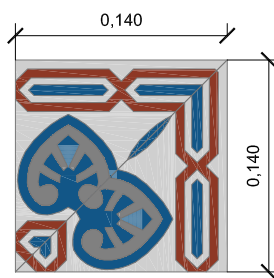
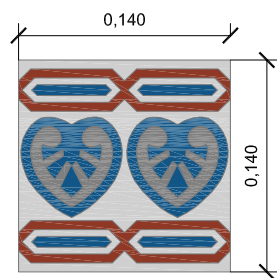
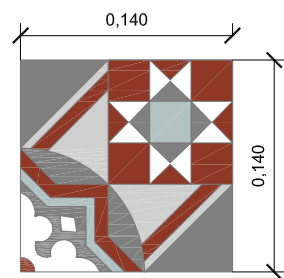

2 LADRILHO GERAL

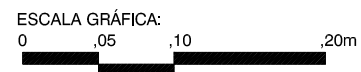

3 LADRILHO TABELIRA

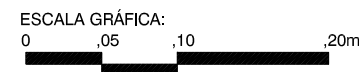

4 LADRILHO CANTO

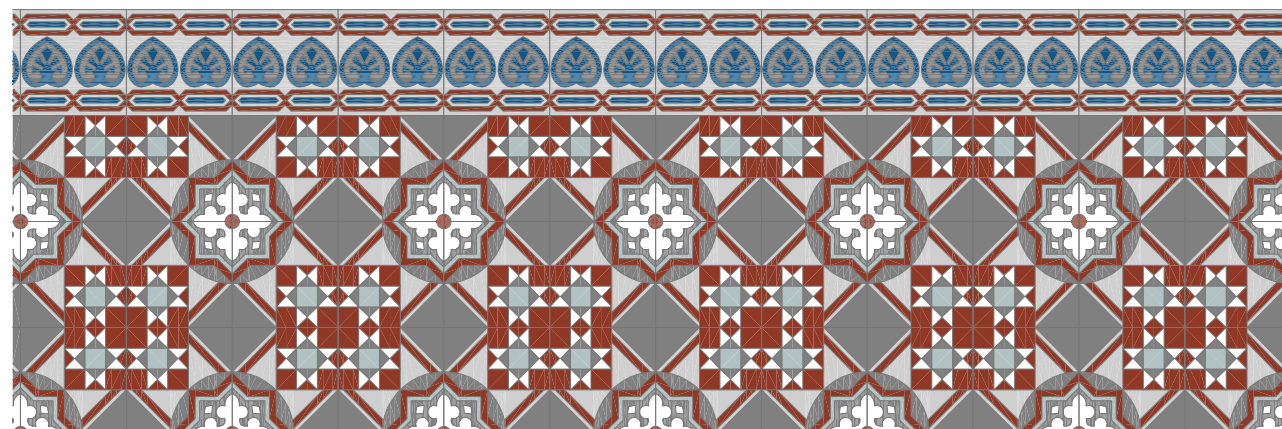
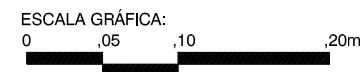

5 TAPETE

LOCALIZAÇÃO DA COPA

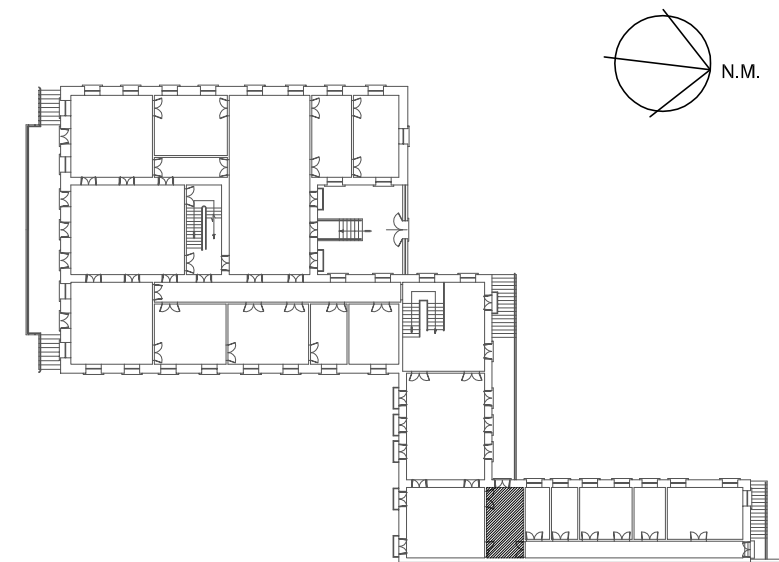

PLANTA BAIXA 1º PAVIMENTO

REVISÃO N°: 000	REVISÃO:	DATA:	REVISOR:
 FCRB MINISTÉRIO DA CULTURA	CENTRO DE MEMÓRIA E INFORMAÇÃO NÚCLEO DE PRESERVAÇÃO ARQUITETÔNICA		N° PRANCHA: 01/01
	LOCAL: MUSEU CASA DE RUI BARBOSA	NOME DO PROJETO: LEVANTAMENTO CADASTRAL	ETAPA DO PROJETO: DEFINITIVO
VISTO: CLAUDIA CARVALHO	TÍTULO DO PROJETO: LADRILHOS HIDRÁULICOS - COPA		DESENHISTA: KAROLYNA KOPPKE