

MUSEU CASA DE RUI BARBOSA		
FICHA DE LEVANTAMENTO Nº LH006	Revestimento de piso Tipo: Ladrilho hidráulico	
Preenchido por: Izabella Barreto Carla Magalhães	Data: 22/08/2013	
<p>Classificação:</p> <p>(x) tapete/pano (x) faixa interna (x) tabeira () faixa externa</p> <p>Motivo do tapete: Motivo faixa interna:</p> <p>() liso () liso (x) fitomórfico (x) fitomórfico () geométrico (x) geométrico</p> <p>Motivo da tabeira: Motivo faixa externa:</p> <p>() liso () liso (x) fitomórfico () fitomórfico () geométrico () geométrico</p> <p>Localização:</p> <p>() porão (x) térreo () 1 pavimento () sobrado</p> <p>Cômodo: Vestíbulo - Hall de acesso ao museu</p>	<p>Localização (mosca):</p> 	
<p>Breve descrição: Tapete em ladrilho hidráulico de composição concêntrica formando estrela de oito pontas apresenta faixa interna decorada com motivos geométricos e fitomórficos, e tabeira decorada com desenhos de flores. Outro trecho apresenta pano com ladrilho em faixas e flores e tabeira de mesmo tipo do pano anterior.</p> <p>Suporte: fixado com argamassa sobre barroteamento de madeira; junta seca</p> <p>Origem: não identificada</p>	<p>Cores do tapete</p> <p>(x) Branco (x) Azul (x) Vermelho (x) amarelo () castanho () cinza (x) preto (x) <u>verde</u></p>	<p>Cores da Tabeira: Preto, Branco, Amarelo, Azul e Verde, Rosa. Cores da Faixa: Preto, Branco, Amarelo, Azul e Verde.</p>
<p>Alterações visíveis:</p> <p>() quebra () fissura () parte faltante</p>	<p>Dimensões:</p> <p>Módulo do pano: 16,5 x 16,5 cm Módulo da tabeira: 16,5 x 16,5 cm Módulo da faixa: 16,5 x 8,2/ 8,2 x 8,2 cm Dimensões gerais: 1,49 x 6,30 metros</p> <p>Composição</p> <p>(x) concentrico () pano c/ tozeto () tapete 2x2 () hexagonal (x) pano</p> <p>() desgaste () mancha () outros: _____</p>	

Outros desenhos:

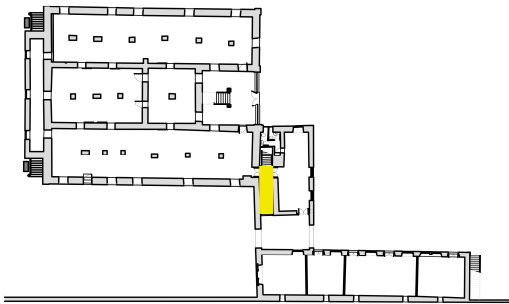

Relatório fotográfico:

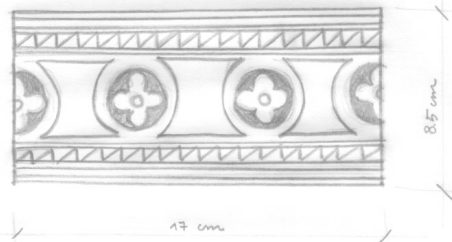
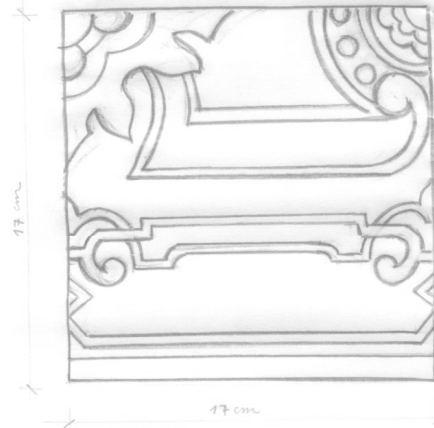
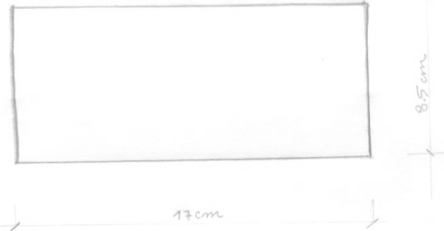
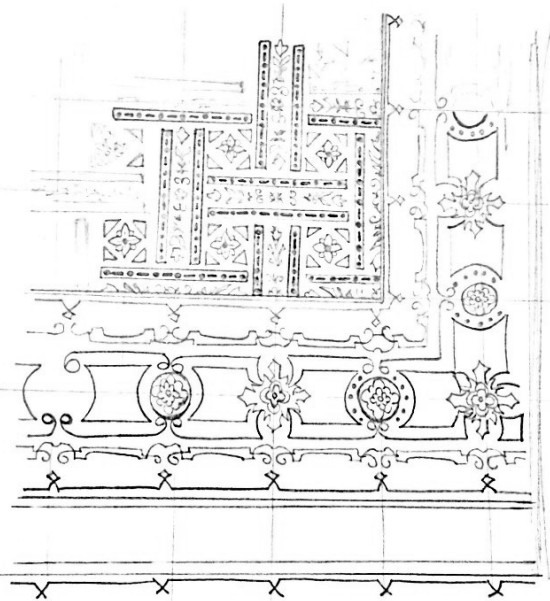

Vista da Tabeira da Faixa Interna do conjunto



Desenho do tapete Inicial

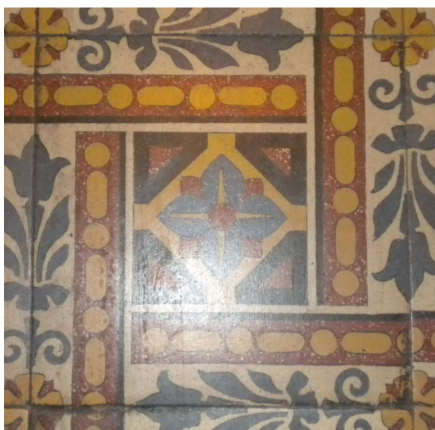

Detalhe do ladrilho do segundo tapete

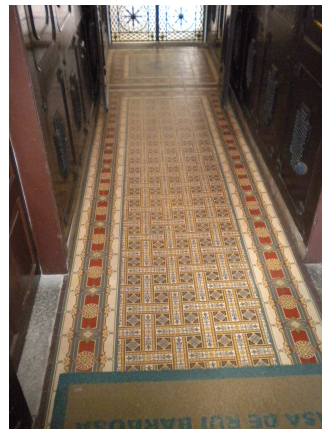

Vista Geral do Conjunto de Tapetes

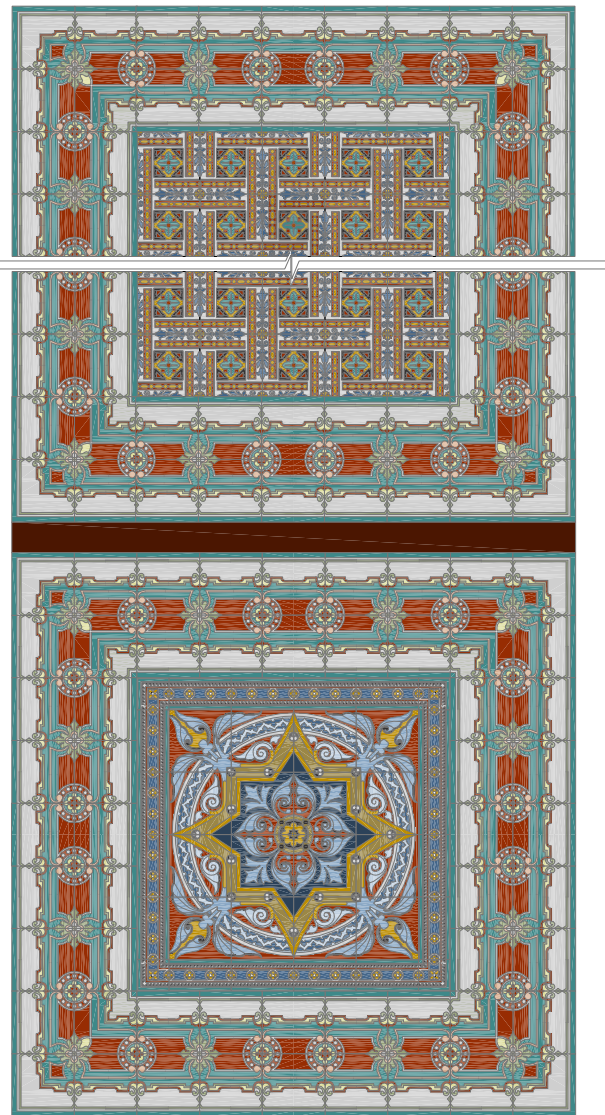

1 PAGINAÇÃO GERAL DO PISO

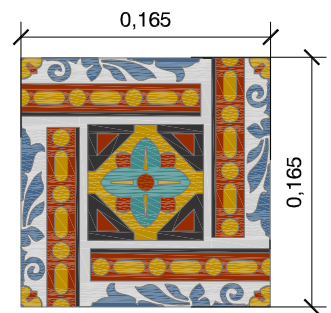
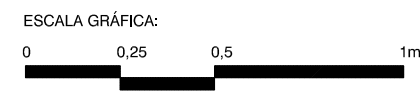

2 LADRILHO GERAL

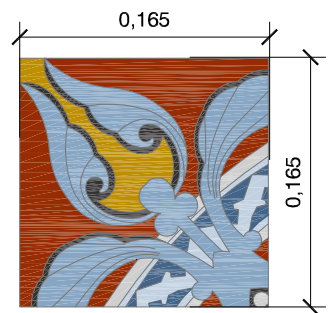
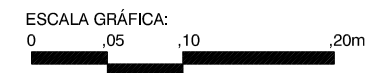

3 LADRILHO CENTRO 1

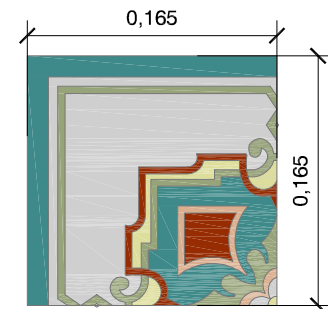
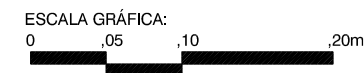

9 LADRILHO CANTO 1

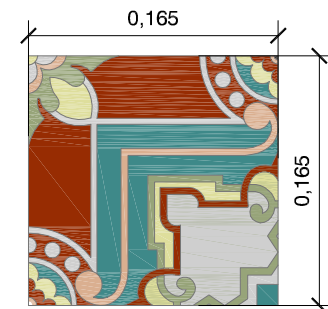
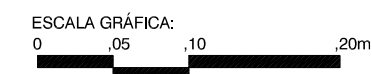

10 LADRILHO CANTO 2

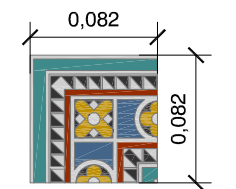
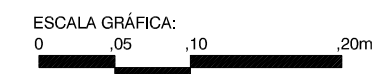

11 LADRILHO CANTO 3

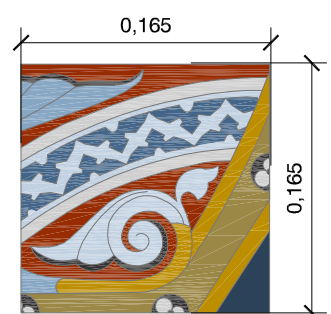
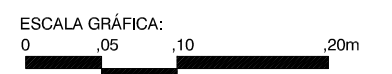

4 LADRILHO CENTRO 2

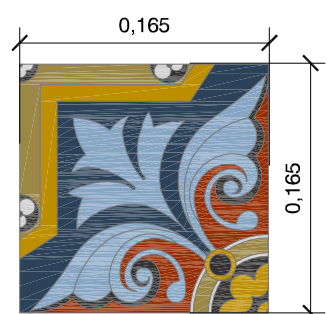
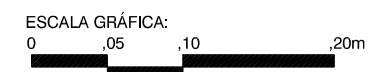

5 LADRILHO CENTRO 3

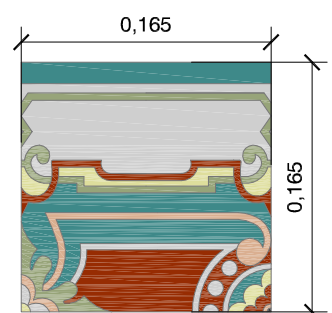
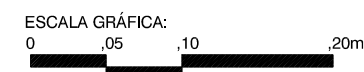

6 LADRILHO TABEIRA 1

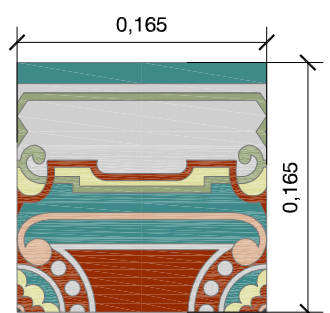
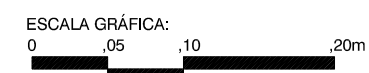

7 LADRILHO TABEIRA 2

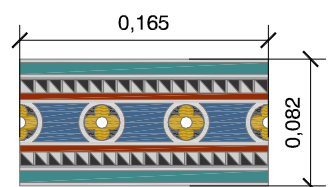
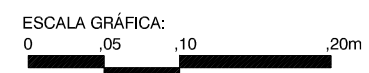

8 LADRILHO TABEIRA 3

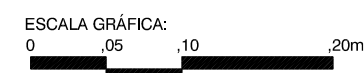

LOCALIZAÇÃO DO HALL DA ESCADA

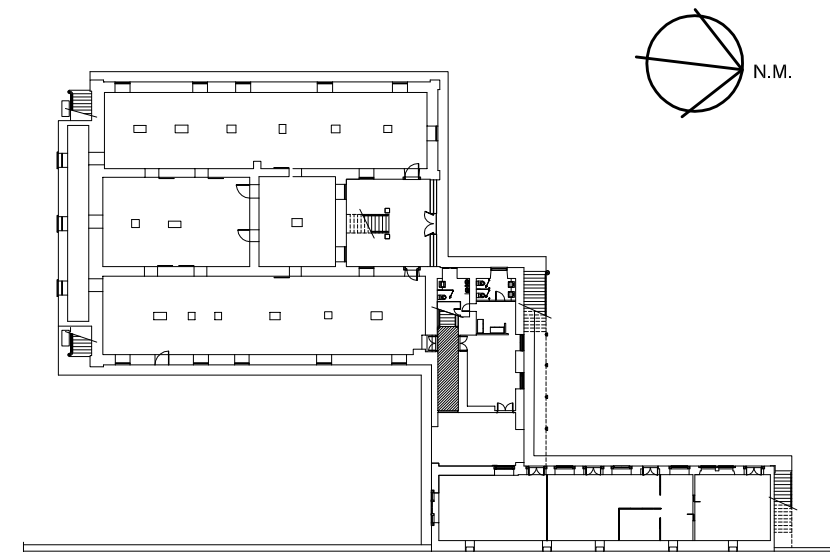

PLANTA BAIXA PORÃO E TÉRREO

REVISÃO Nº: 000	REVISÃO:	DATA:	REVISOR:
 FCRB MINISTÉRIO DA CULTURA	CENTRO DE MEMÓRIA E INFORMAÇÃO NÚCLEO DE PRESERVAÇÃO ARQUITETÔNICA		Nº PRANCHA: 01/02
	LOCAL: MUSEU CASA DE RUI BARBOSA	NOME DO PROJETO: LEVANTAMENTO CADASTRAL	ETAPA DO PROJETO: DEFINITIVO
VISTO: CLAUDIA CARVALHO	TÍTULO DO PROJETO: LADRILHOS HIDRÁULICOS - HALL DA ESCADA		DESENHISTA: KAROLYNA KOPPKE

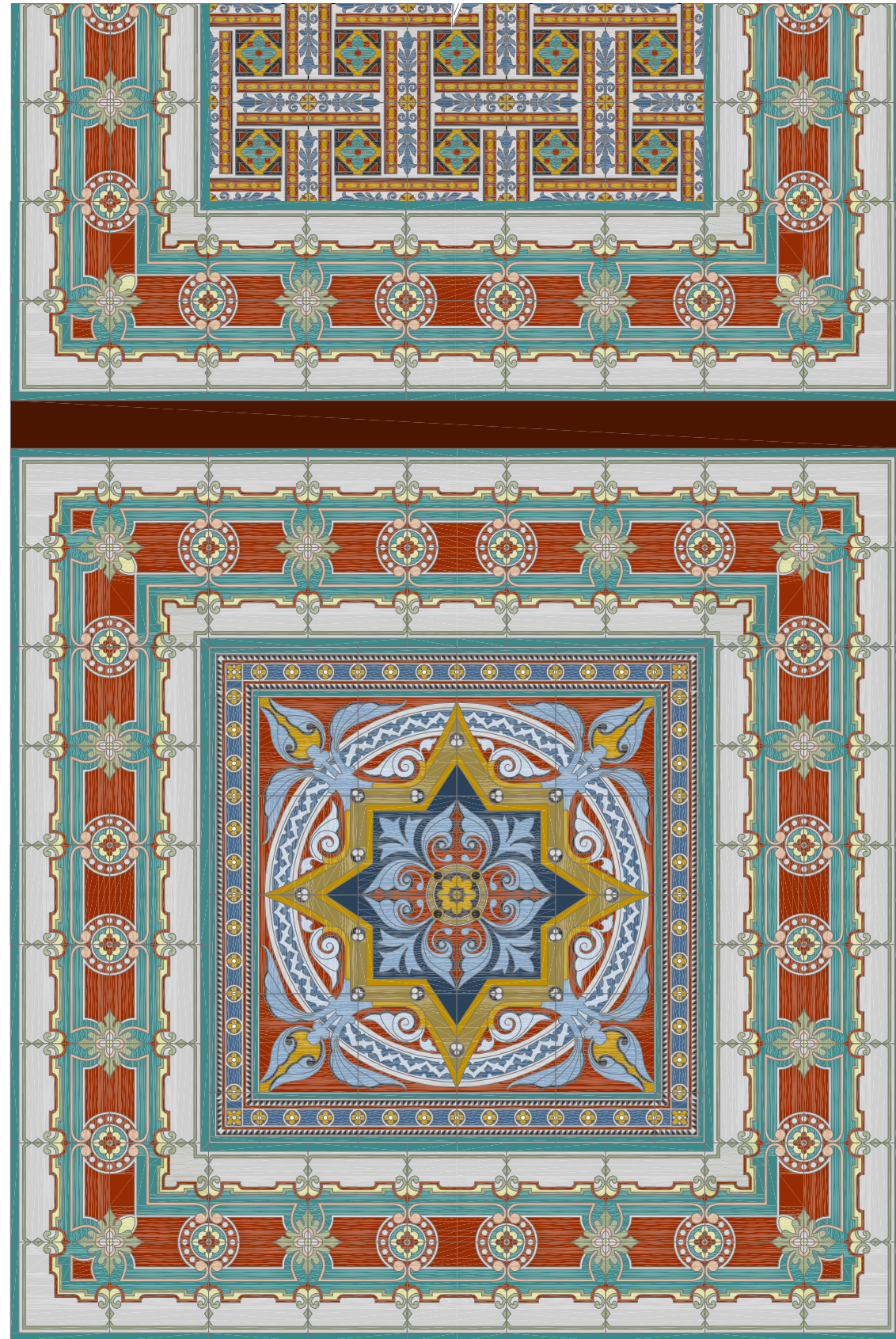

12 TAPETE

ESCALA GRÁFICA:
 0 0,25 0,5 m

LOCALIZAÇÃO DO HALL DA ESCADA

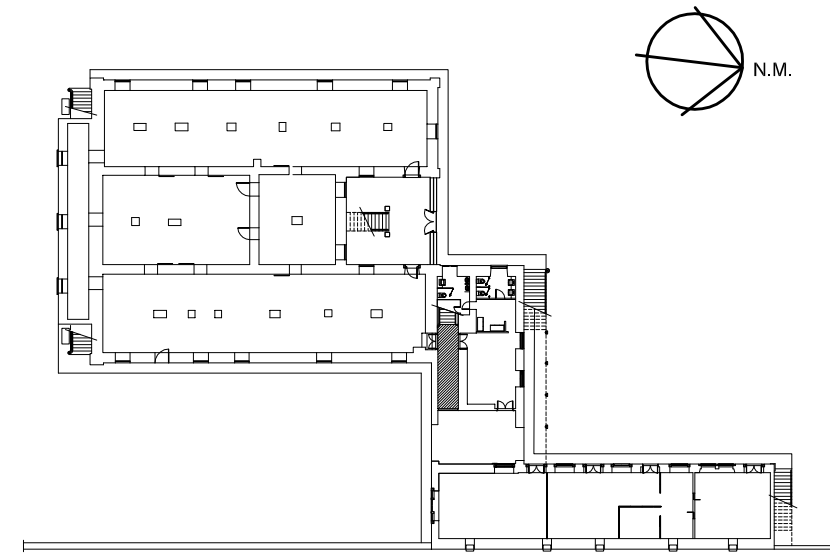

PLANTA BAIXA PORÃO E TÉRREO

REVISÃO Nº: 000	REVISÃO:	DATA:	REVISOR:
	CENTRO DE MEMÓRIA E INFORMAÇÃO NÚCLEO DE PRESERVAÇÃO ARQUITETÔNICA		Nº PRANCHA: 02/02
	LOCAL: MUSEU CASA DE RUI BARBOSA	NOME DO PROJETO: LEVANTAMENTO CADASTRAL	ETAPA DO PROJETO: DEFINITIVO
VISTO: CLAUDIA CARVALHO	TÍTULO DO PROJETO: LADRILHOS HIDRÁULICOS - HALL DA ESCADA	DESENHISTA: KAROLYNA KOPPKE	