

MUSEU CASA DE RUI BARBOSA			
FICHA DE LEVANTAMENTO Nº LH005		Revestimento de piso Tipo: Ladrilho hidráulico	
Preenchido por: Patricia Cordeiro		Data: 21/08/2012	
Classificação: <input checked="" type="checkbox"/> tapete <input checked="" type="checkbox"/> faixa interna <input checked="" type="checkbox"/> tabeira (dupla) <input checked="" type="checkbox"/> faixa externa Motivo do tapete: Motivo faixa interna: <input type="checkbox"/> liso <input type="checkbox"/> liso <input type="checkbox"/> fitomórfico <input type="checkbox"/> fitomórfico <input checked="" type="checkbox"/> geométrico <input type="checkbox"/> geométrico Motivo da tabeira: Motivo faixa externa: <input type="checkbox"/> liso <input checked="" type="checkbox"/> liso <input type="checkbox"/> fitomórfico <input type="checkbox"/> fitomórfico <input checked="" type="checkbox"/> geométrico <input type="checkbox"/> geométrico Localização: <input type="checkbox"/> porão <input type="checkbox"/> térreo <input checked="" type="checkbox"/> 1 pavimento <input type="checkbox"/> sobrado Cômodo: Cozinha		Localização (mosca):  Dimensões: Módulo do pano: 16,0 x 16,0 cm (hexágono de lado 8,0 cm) Módulo da tabeira: 14,0 x 14,0 cm Módulo da faixa: 14,0 x 14,0 cm Dimensões gerais: 5,86 x 3,63 metros	
Breve descrição: Tapete em ladrilho hidráulico hexagonal com desenho geométrico disposto lado a lado formando um pano único. Possui faixa interna e externa decoradas e tabeira dupla em composição 2x2 formando desenho concêntrico com mandala e flor. O tapete ocupa toda a extensão Suporte: fixado com argamassa sobre barroteamento de madeira; junta seca. Origem: não identificada		Cores do tapete <input checked="" type="checkbox"/> Branco <input checked="" type="checkbox"/> Azul <input checked="" type="checkbox"/> Vermelho <input type="checkbox"/> amarelo <input type="checkbox"/> castanho <input checked="" type="checkbox"/> cinza <input type="checkbox"/> preto <input type="checkbox"/> _____	Cores da Tabeira: Branco , azul , vermelho e cinza Cores da Faixa: Cinza claro
		Composição <input type="checkbox"/> concêntrico <input type="checkbox"/> pano c/ tozeto <input checked="" type="checkbox"/> tapete 2x2 <input checked="" type="checkbox"/> hexagonal <input type="checkbox"/> pano	
Alterações visíveis: <input checked="" type="checkbox"/> quebra <input type="checkbox"/> fissura <input type="checkbox"/> parte faltante		<input checked="" type="checkbox"/> desgaste <input checked="" type="checkbox"/> mancha <input type="checkbox"/> outros: _____	

Outros desenhos:



Desenho de 1986 – arquiteta Claudia Carvalho

Outros desenhos:

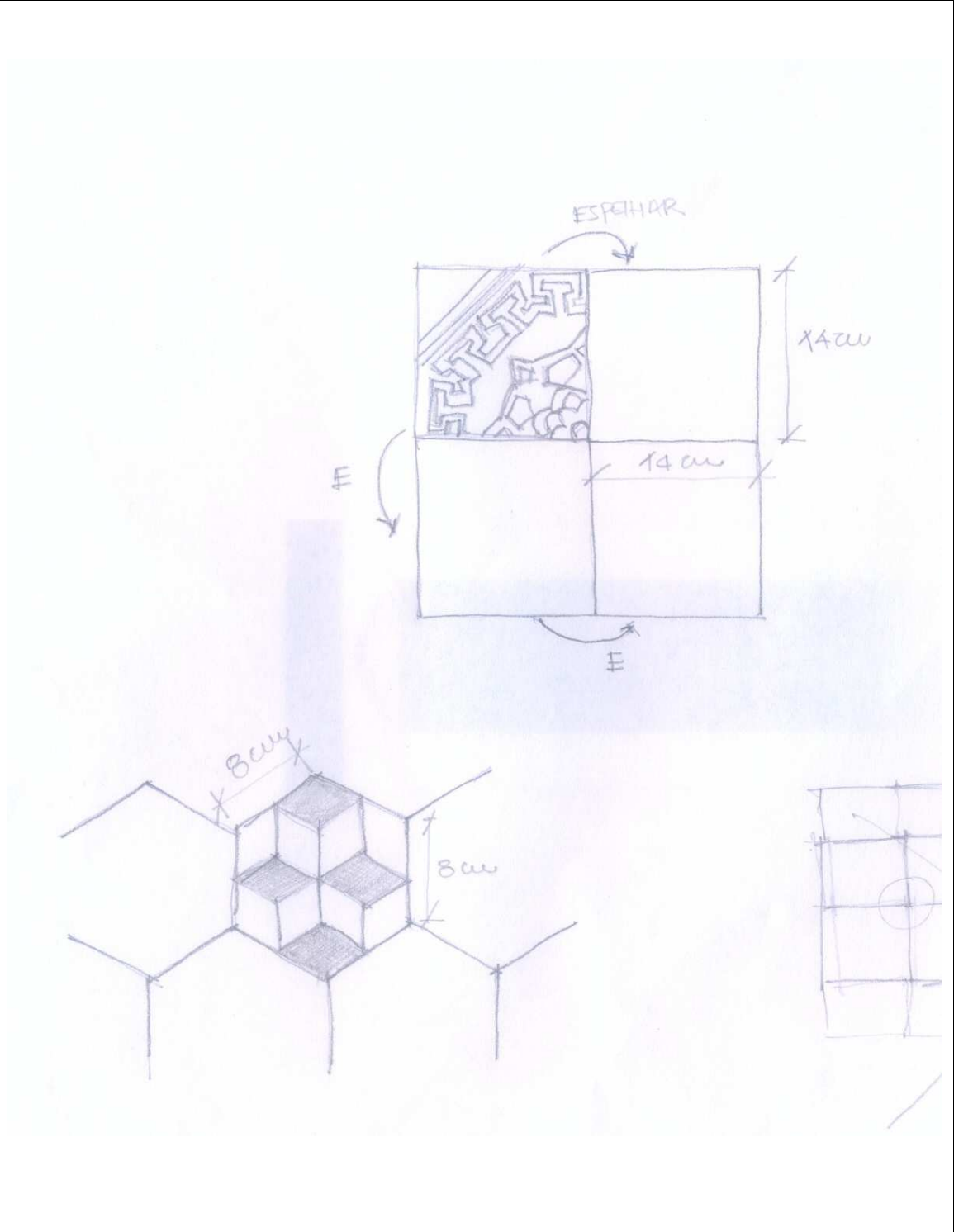

Relatório fotográfico:

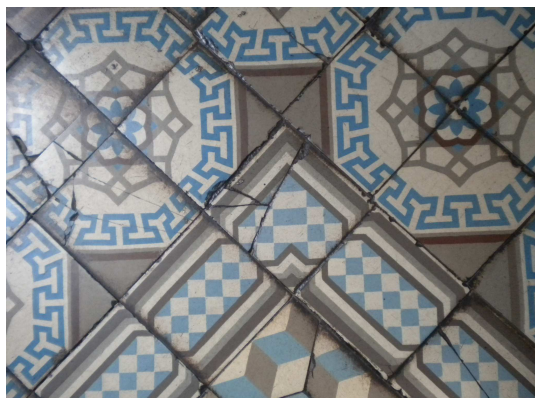

Canto da faixa e tabeira



Tabeira e faixa - externa e interna

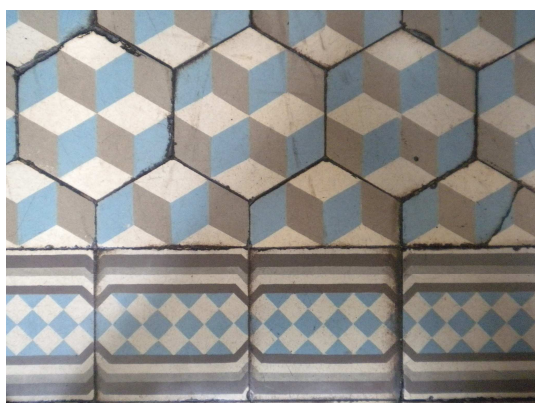

Detalhe do pano com faixa

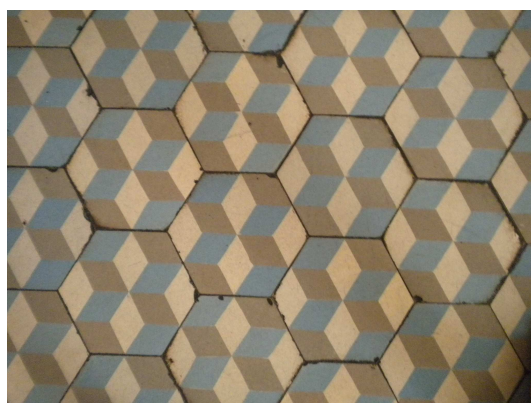

Módulo do ladrilho do pano

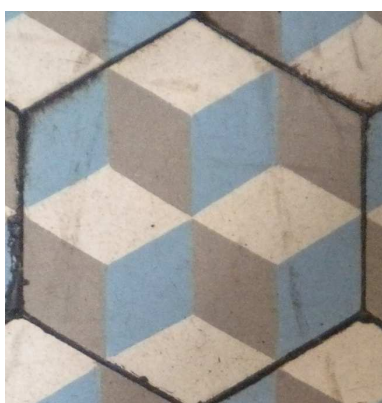

Módulo hexagonal

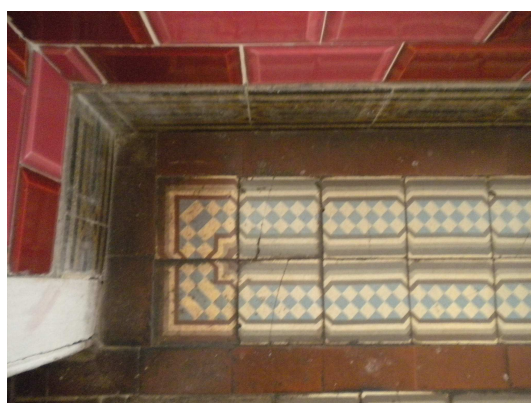

Soleira das janelas

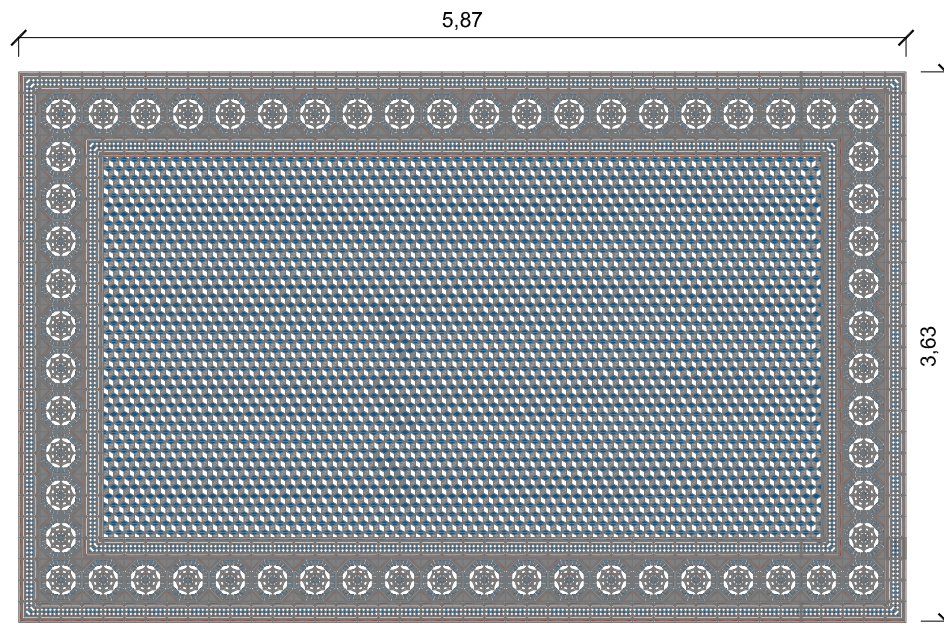

1 PAGINAÇÃO GERAL DO PISO

ESCALA GRÁFICA:
0 0,5 1 2m

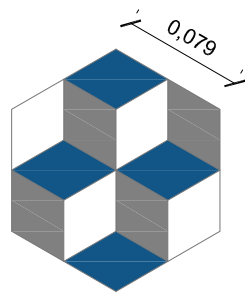

2 LADRILHO GERAL

ESCALA GRÁFICA:
0 ,05 ,10 ,15m

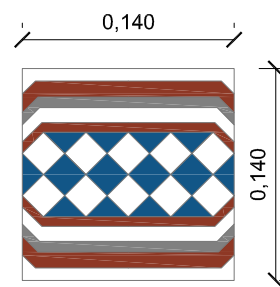

3 LADRILHO TABEIRA 1

ESCALA GRÁFICA:
0 ,05 ,10 ,15m

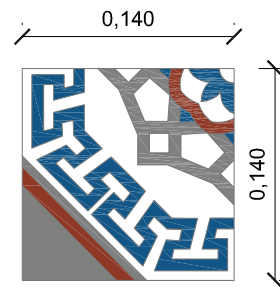

4 LADRILHO TABEIRA 2

ESCALA GRÁFICA:
0 ,05 ,10 ,15m

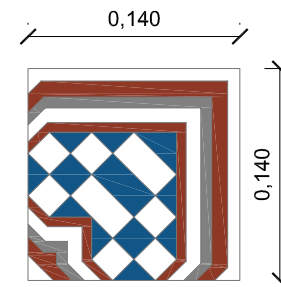

5 LADRILHO CANTO

ESCALA GRÁFICA:
0 ,05 ,10 ,15m

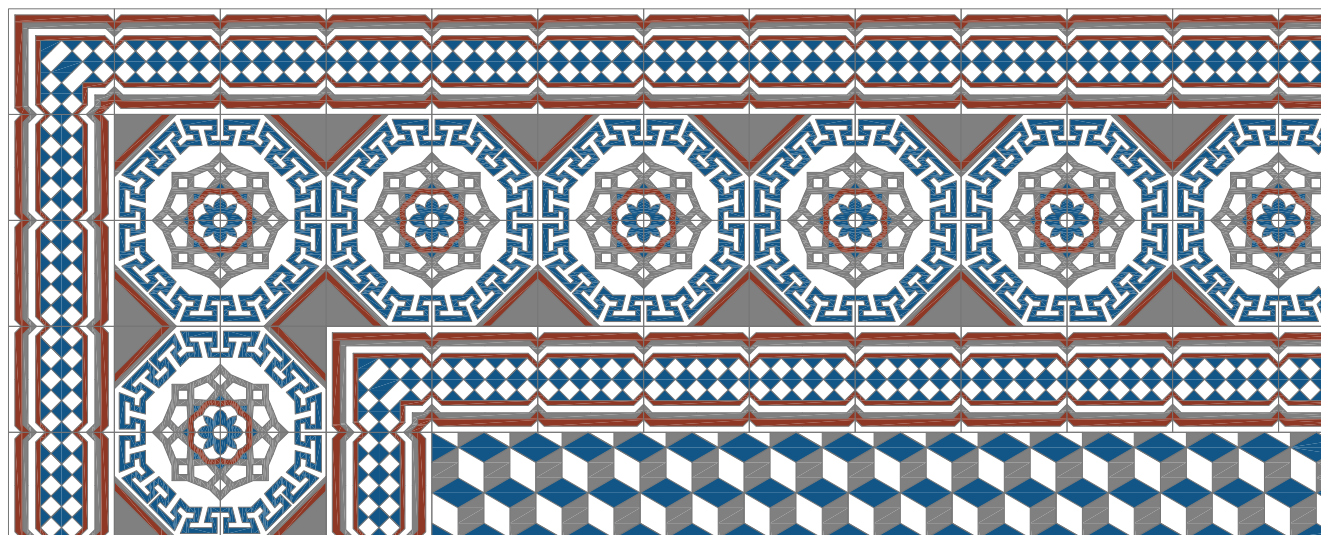

6 TAPETE

ESCALA GRÁFICA:
0 0,25 0,5 m

LOCALIZAÇÃO DA COZINHA

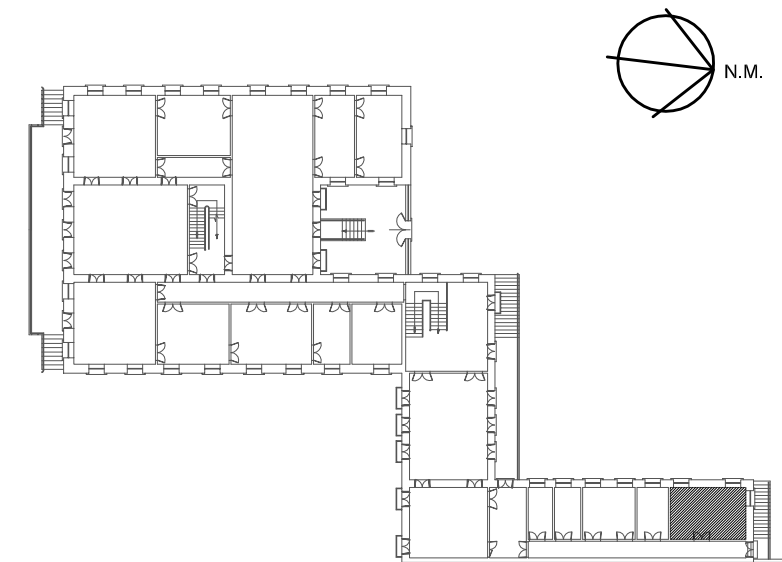

PLANTA BAIXA 1º PAVIMENTO

REVISÃO Nº: 000	REVISÃO:	DATA:	REVISOR:
 FCRB MINISTÉRIO DA CULTURA	CENTRO DE MEMÓRIA E INFORMAÇÃO NÚCLEO DE PRESERVAÇÃO ARQUITETÔNICA		Nº PRANCHA: 01/01
	LOCAL: MUSEU CASA DE RUI BARBOSA	NOME DO PROJETO: LEVANTAMENTO CADASTRAL	ETAPA DO PROJETO: DEFINITIVO
VISTO: CLAUDIA CARVALHO	TÍTULO DO PROJETO: LADRILHOS HIDRÁULICOS - COZINHA		DESENHISTA: KAROLYNA KOPPKE