

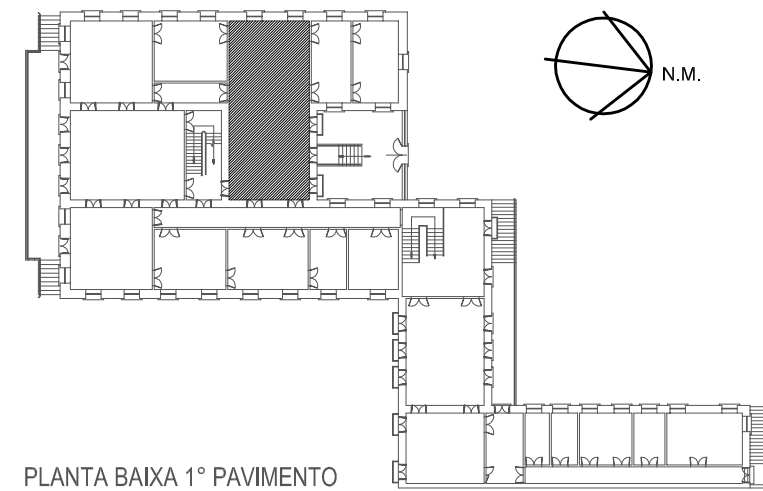

1 PLANTA DE TETO REFLETIDO - SALA CONSTITUIÇÃO

ESCALA GRÁFICA:



REVISÃO Nº: 000	REVISÃO:	DATA:	REVISOR:
 FCRB MINISTÉRIO DA CULTURA	CENTRO DE MEMÓRIA E INFORMAÇÃO NÚCLEO DE PRESERVAÇÃO ARQUITETÔNICA		Nº PRANCHA: 01/01
	LOCAL: MUSEU CASA DE RUI BARBOSA	NOME DO PROJETO: LEVANTAMENTO CADASTRAL	ETAPA DO PROJETO: DEFINITIVO
VISTO: CLAUDIA CARVALHO	TÍTULO DO PROJETO: FORRO DA SALA CONSTITUIÇÃO		DESENHISTA: PATRICIA CORDEIRO IZABELLA BARRETO