

| MUSEU CASA DE RUI BARBOSA                                                                                                                                                                                                                                                                                                                                                                                                                                   |                                                                                                                                                                                                                                                     |                                                                                                                                                                 |                                                                                                                                                                                                                 |
|-------------------------------------------------------------------------------------------------------------------------------------------------------------------------------------------------------------------------------------------------------------------------------------------------------------------------------------------------------------------------------------------------------------------------------------------------------------|-----------------------------------------------------------------------------------------------------------------------------------------------------------------------------------------------------------------------------------------------------|---------------------------------------------------------------------------------------------------------------------------------------------------------------------------------------------------------------------------------------------------|-----------------------------------------------------------------------------------------------------------------------------------------------------------------------------------------------------------------|
| FICHA DE LEVANTAMENTO<br>Nº EC002                                                                                                                                                                                                                                                                                                                                                                                                                           |                                                                                                                                                                                                                                                     | Elementos cerâmicos<br>Tipo: azulejos                                                                                                                                                                                                             |                                                                                                                                                                                                                 |
| Preenchido por: Patricia Cordeiro                                                                                                                                                                                                                                                                                                                                                                                                                           |                                                                                                                                                                                                                                                     | Data: 20/05/2012                                                                                                                                                                                                                                  |                                                                                                                                                                                                                 |
| Classificação:<br><input checked="" type="checkbox"/> pano<br><input checked="" type="checkbox"/> faixa<br><br>Motivo do pano:<br><input type="checkbox"/> liso<br><input type="checkbox"/> liso bisotado<br><input checked="" type="checkbox"/> decorado fitomórfico<br><br>Motivo do friso/faixa:<br><input type="checkbox"/> liso com frisos<br><input type="checkbox"/> decorado fitomórfico<br><input checked="" type="checkbox"/> decorado geométrico | Localização:<br><input type="checkbox"/> porão<br><input type="checkbox"/> térreo<br><input checked="" type="checkbox"/> 1 pavimento<br><input type="checkbox"/> sobrado<br><br>Cômodo: Copa<br><br><input checked="" type="checkbox"/> meia parede | Localização (mosca):<br><br><br><br>Dimensões do módulo pano: 10,0 x 10,0 cm<br>Dimensões do módulo friso: 10,0 x 10,0 cm<br>Dimensões gerais: 140,0 cm(altura) |                                                                                                                                                                                                                 |
| Breve descrição:<br><br>Painel em azulejos quadrados castanho e branco de motivos fitomórficos de composição modular 2x2 arrematado no topo e na base por faixa em azulejo de motivos geométricos de mesmo tom.<br><br>Suporte: fixado na parede por argamassa<br><br>Obs: Rodapé em ladrilho hidráulico preto 20x20 cm                                                                                                                                     |                                                                                                                                                                                                                                                     | Técnica:<br><input type="checkbox"/> Estampilha<br><input checked="" type="checkbox"/> Impressão<br><input type="checkbox"/> majólica<br><input type="checkbox"/> outros<br><br>Origem: França<br>Choisy-le-Roi                                   | Cores pano:<br><input checked="" type="checkbox"/> Branco<br><input type="checkbox"/> Azul<br><input type="checkbox"/> Vermelho<br><input checked="" type="checkbox"/> castanho<br><br>Friso: Branco e castanho |
| Croqui geral<br>Ver campo outros desenhos                                                                                                                                                                                                                                                                                                                                                                                                                   |                                                                                                                                                                                                                                                     | Composição pano:<br><input type="checkbox"/> peça única<br><input type="checkbox"/> descasado 1 cor                                                                                                                                               | <input type="checkbox"/> descasado 2cores<br><input checked="" type="checkbox"/> modular 2x2<br><input type="checkbox"/> Painél unico                                                                           |
| Alterações visíveis:<br><input checked="" type="checkbox"/> Quebra<br><input type="checkbox"/> manchas<br><input type="checkbox"/> craquelê                                                                                                                                                                                                                                                                                                                 |                                                                                                                                                                                                                                                     | <input type="checkbox"/> perda do vitrificado<br><input checked="" type="checkbox"/> partes faltantes<br><input checked="" type="checkbox"/> desgaste                                                                                             |                                                                                                                                                                                                                 |

Outros desenhos:

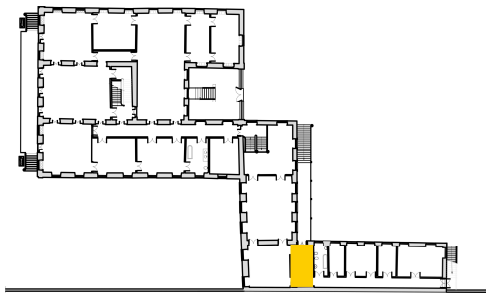
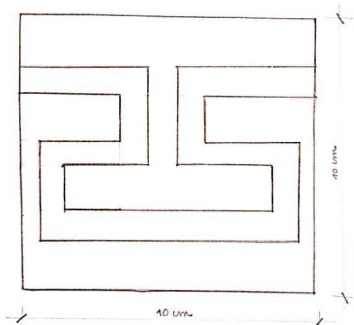

E003 - FRISO DO BANHEIRO AZUL

E002 - AZULEJO DA LOCA

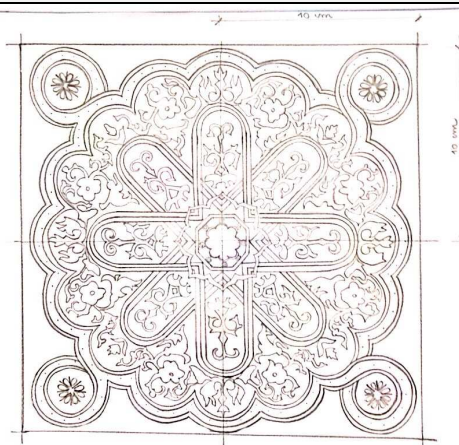
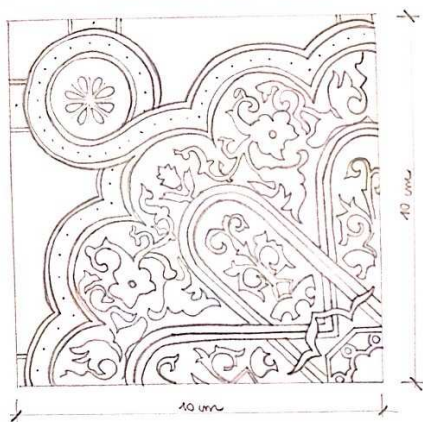

E002 - AZULEJO DA LOCA

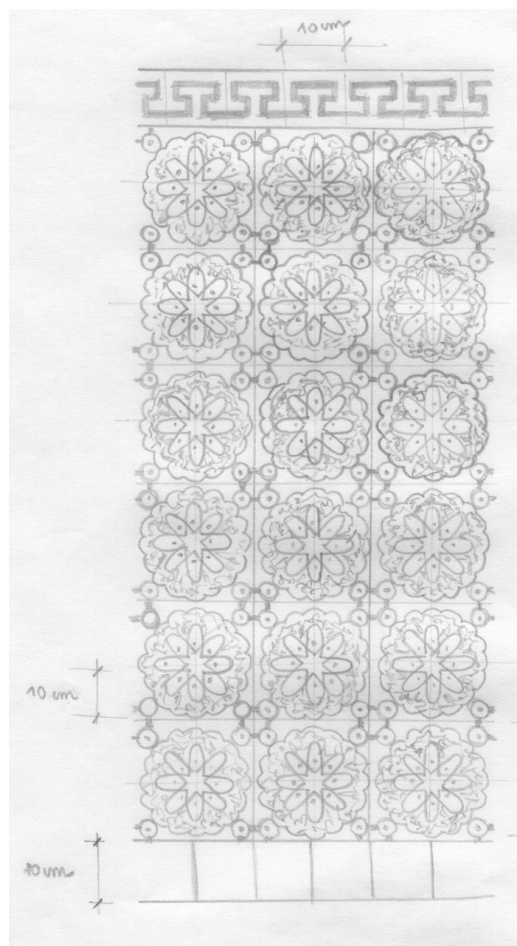

Relatório fotográfico:



Vista Geral do Cômodo



Vista do módulo e da faixa

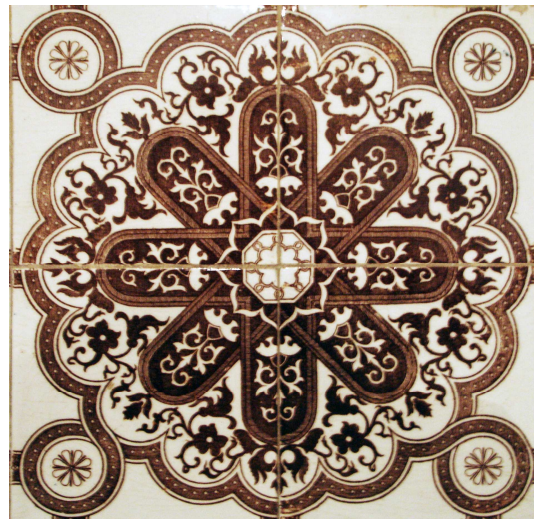

Detalhe do módulo 2x2

Relatório fotográfico:



Detalhe do módulo 10,0 x 10,0 cm

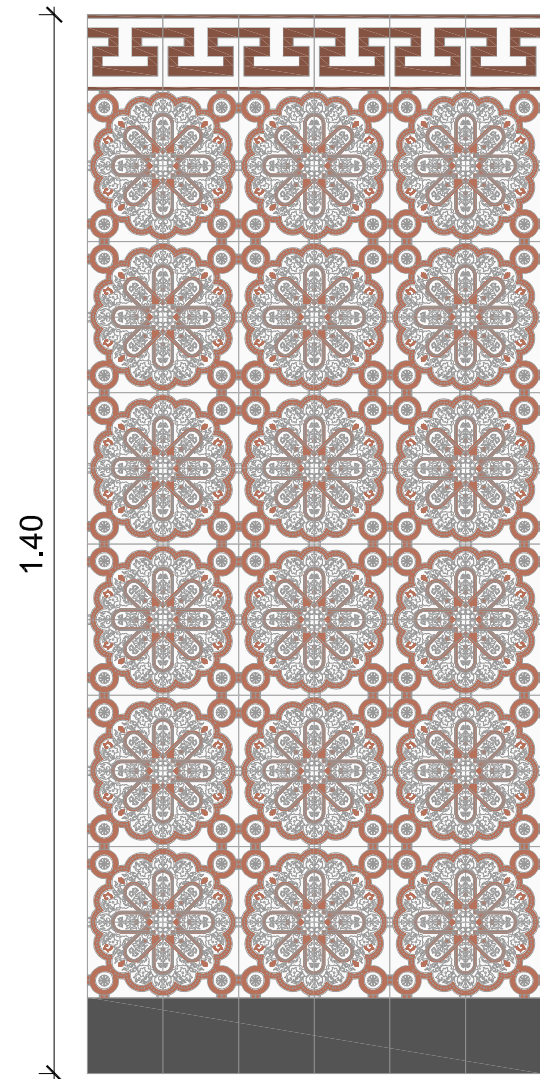

1 VISTA GERAL DO CONJUNTO  
ESCALA GRÁFICA:  
0 0,25 0,5 m

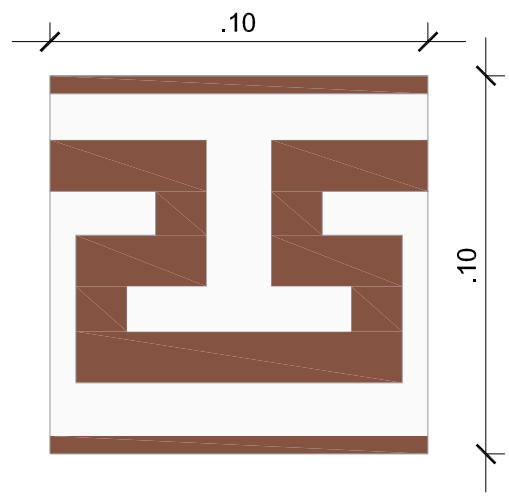

2 MÓDULO - FRISO/ FAIXA  
ESCALA GRÁFICA:  
0 ,01 ,03 ,05 m

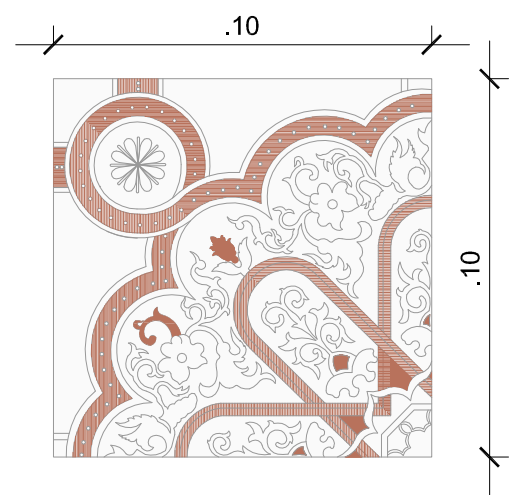

3 MÓDULO - PANO  
ESCALA GRÁFICA:  
0 ,01 ,03 ,05 m

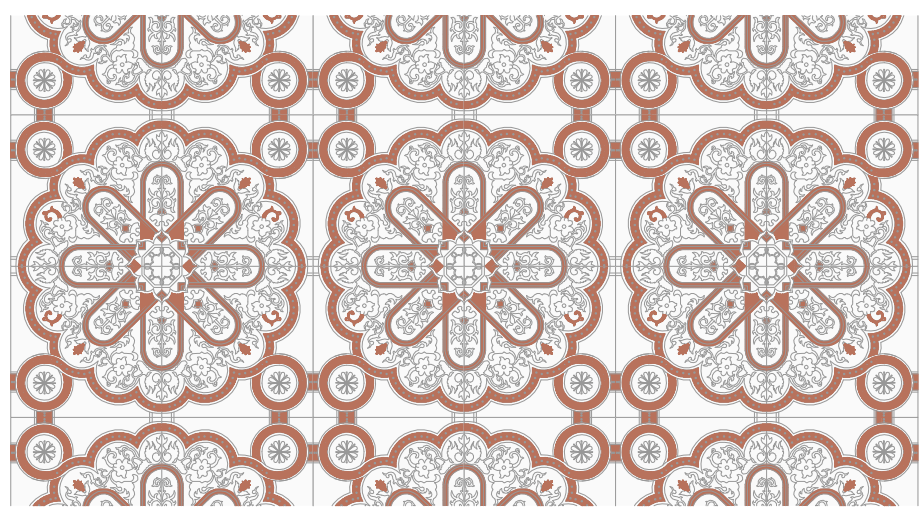

4 PAGINAÇÃO GERAL DO PISO  
ESCALA GRÁFICA:  
0 ,05 ,10 ,20m

LOCALIZAÇÃO DA COPA

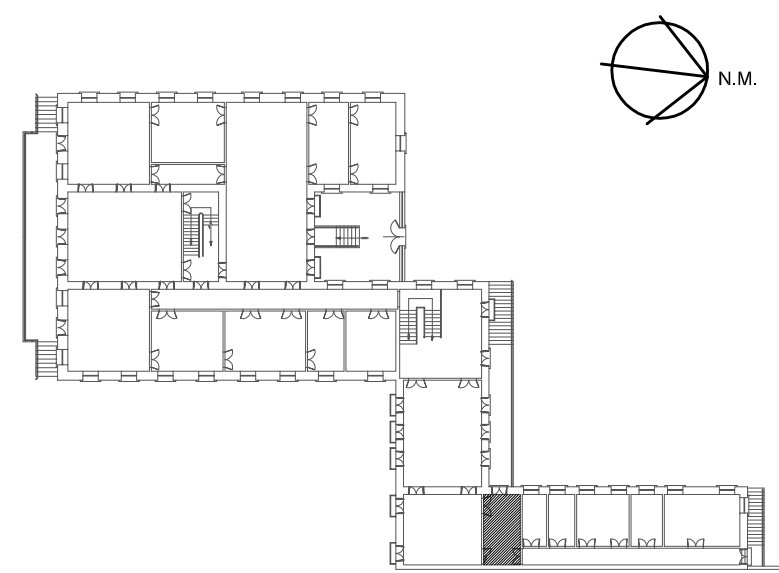

PLANTA BAIXA 1º PAVIMENTO

|                                                                                       |                                                                       |                                            |                                 |
|---------------------------------------------------------------------------------------|-----------------------------------------------------------------------|--------------------------------------------|---------------------------------|
| REVISÃO Nº: 000                                                                       | REVISÃO:                                                              | DATA:                                      | REVISOR:                        |
|  | CENTRO DE MEMÓRIA E INFORMAÇÃO<br>NÚCLEO DE PRESERVAÇÃO ARQUITETÔNICA |                                            | Nº PRANCHA:<br><b>01/01</b>     |
|                                                                                       | LOCAL:<br>MUSEU CASA DE RUI BARBOSA                                   | NOME DO PROJETO:<br>LEVANTAMENTO CADASTRAL | ETAPA DO PROJETO:<br>DEFINITIVO |
| VISTO:<br>CLAUDIA CARVALHO                                                            | TÍTULO DO PROJETO:<br>AZULEJOS - COPA                                 | DESENHISTA:<br>IZABELLA BARRETO            |                                 |