

1 SALA JOÃO BARBOSA

ESCALA GRÁFICA:

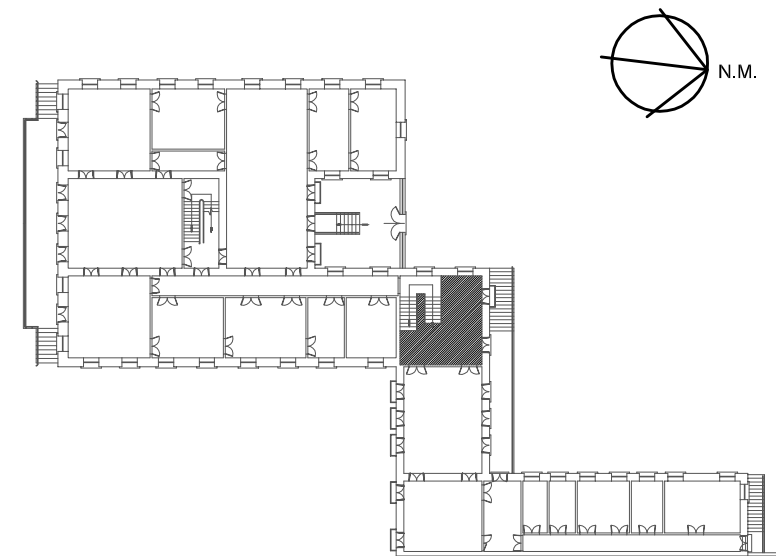

LOCALIZAÇÃO DA SALA JOÃO BARBOSA



SALA JOÃO BARBOSA (Sala Íntima)

Área: 30,68m²
Pé-direito: 4,09m
Acervo: 20 peças

Piso: Madeira
Paredes: Pintura decorativa
Teto: Gesso

REVISÃO Nº: 000	REVISÃO:	DATA:	REVISOR:
	CENTRO DE MEMÓRIA E INFORMAÇÃO NÚCLEO DE PRESERVAÇÃO ARQUITETÔNICA		Nº PRANCHA: 01/05
	LOCAL: MUSEU CASA DE RUI BARBOSA	NOME DO PROJETO: LEVANTAMENTO CADASTRAL	ETAPA DO PROJETO: DEFINITIVO
VISTO: CLAUDIA CARVALHO	TÍTULO DO PROJETO: LAYOUT DA SALA JOÃO BARBOSA		DESENHISTA: FERNANDA COSTA IZABELLA BARRETO



1 VISTA 1

ESCALA GRÁFICA





REVISÃO Nº: 000	REVISÃO:	DATA:	REVISOR:
	CENTRO DE MEMÓRIA E INFORMAÇÃO NÚCLEO DE PRESERVAÇÃO ARQUITETÔNICA		Nº PRANCHA: 02/05
	LOCAL: MUSEU CASA DE RUI BARBOSA	NOME DO PROJETO: LEVANTAMENTO CADASTRAL	ETAPA DO PROJETO: DEFINITIVO
VISTO: CLAUDIA CARVALHO	TÍTULO DO PROJETO: VISTA INTERNA DA SALA JOÃO BARBOSA		DESENHISTA: ADALGISA CORREIA

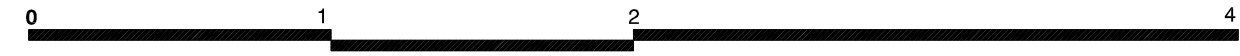

1 VISTA 2

ESCALA GRÁFICA





REVISÃO Nº: 000	REVISÃO:	DATA:	REVISOR:
	CENTRO DE MEMÓRIA E INFORMAÇÃO NÚCLEO DE PRESERVAÇÃO ARQUITETÔNICA		Nº PRANCHA: 03/05
	LOCAL: MUSEU CASA DE RUI BARBOSA	NOME DO PROJETO: LEVANTAMENTO CADASTRAL	ETAPA DO PROJETO: DEFINITIVO
VISTO: CLAUDIA CARVALHO	TÍTULO DO PROJETO: VISTA INTERNA DA SALA JOÃO BARBOSA		DESENHISTA: ADALGISA CORREIA

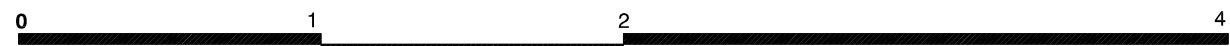

1 VISTA 3

ESCALA GRÁFICA



REVISÃO Nº: 000	REVISÃO:	DATA:	REVISOR:
	CENTRO DE MEMÓRIA E INFORMAÇÃO NÚCLEO DE PRESERVAÇÃO ARQUITETÔNICA		Nº PRANCHA: 04/05
	LOCAL: MUSEU CASA DE RUI BARBOSA	NOME DO PROJETO: LEVANTAMENTO CADASTRAL	ETAPA DO PROJETO: DEFINITIVO
VISTO: CLAUDIA CARVALHO	TÍTULO DO PROJETO: VISTA INTERNA DA SALA JOÃO BARBOSA		DESENHISTA: ADALGISA CORREIA



1 VISTA 4

ESCALA GRÁFICA



REVISÃO Nº: 000	REVISÃO:	DATA:	REVISOR:
 FCRB MINISTÉRIO DA CULTURA	CENTRO DE MEMÓRIA E INFORMAÇÃO NÚCLEO DE PRESERVAÇÃO ARQUITETÔNICA		Nº PRANCHA: 05/05
	LOCAL: MUSEU CASA DE RUI BARBOSA	NOME DO PROJETO: LEVANTAMENTO CADASTRAL	ETAPA DO PROJETO: DEFINITIVO
VISTO: CLAUDIA CARVALHO	TÍTULO DO PROJETO: VISTA INTERNA DA SALA JOÃO BARBOSA		DESENHISTA: ADALGISA CORREIA