

1 SALA BUENOS AIRES

ESCALA GRÁFICA:

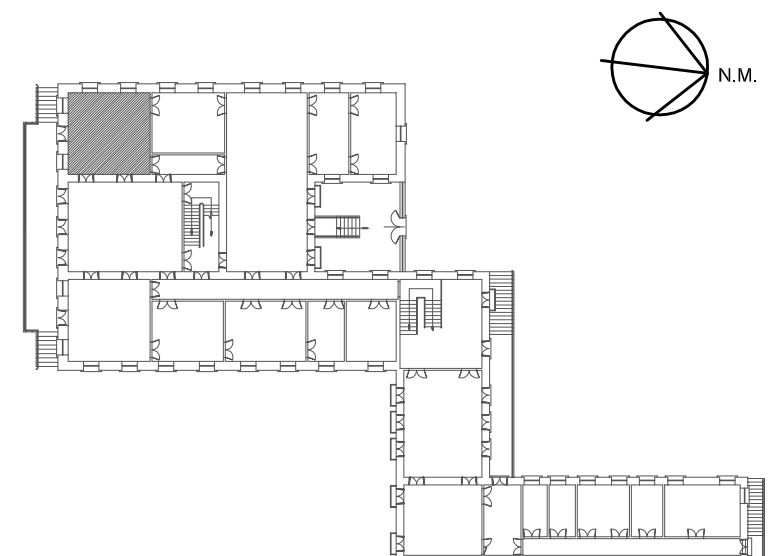

LOCALIZAÇÃO DA SALA BUENOS AIRES



LEGENDA
Tipologia de Materiais:

- MADEIRA
- CERÂMICA
- TECIDO
- COURO
- PEDRA
- METAL
- VIDRO
- PAPEL

Tipologia de Objetos:

- 02 - Artes visuais
 - 2.6 - Pintura
 - 2.3 - Escultura
- 05 - Interiores
 - 5.1 - Acessório de interiores
 - 5.4 - Objeto de Iluminação
 - 5.5 - Peça de Mobiliário
- 06 - Trabalho
 - 6.10 - Instrumento musical

Referência para Tipologia de Objetos:

FERREZ, Helena Dobb, BIANCHINI, Maria Helena. *Thesaurus para acervos museológicos*. Rio de Janeiro: MinC/Sphan/Fundação Pró-Memória/ MHN, 1987, 2v..

SALA BUENOS AIRES (Sala de Música)

Área: 40,10m²
Pé-direito: 4,65m
Acervo: 30 peças

Piso: Madeira
Paredes: Papel de parede
Teto: Madeira

REVISÃO Nº: 000	REVISÃO:	DATA:	REVISOR:
 FCRB MINISTÉRIO DA CULTURA	CENTRO DE MEMÓRIA E INFORMAÇÃO NÚCLEO DE PRESERVAÇÃO ARQUITETÔNICA		Nº PRANCHA: 03/25
	LOCAL: MUSEU CASA DE RUI BARBOSA	NOME DO PROJETO: MAPEAMENTO DO ACERVO	ETAPA DO PROJETO: DEFINITIVO
VISTO: CLAUDIA CARVALHO	TÍTULO DO PROJETO: SALA BUENOS AIRES		DESENHISTA: FERNANDA COSTA CAROLINA TROTTA